Plan Nr.	1202_07_301.1	
Massstab	1:50	
Gezeichnet	04.03.16	cs
Datum Druck	10.10.16	
Format	A1	
Datum revidiert	28.09.16	

b.o.x. Architekten GmbH
Fon 032 345 1777
www.box-architekten.ch
Wasserstrasse 28 2502 Biel
Fax 032 345 1778
mail@box-architekten.ch

MFH
Beundengässli, Bellmund

Ausführungsplan

Index B

Grundriss Untergeschoss

b.o.x. Architekten GmbH, Wasserstrasse 28, 2502 Biel

Raumbezeichnung

Raumnr.	Kote roh
Bodenfläche	Kote fertig

Bodenbelag
Wandbelag
Deckenbelag
Hinweis auf Detailplan

0.5m

N

+/- 0.00 = 507.10m.ü.M.

Ohne besondere Bemerkungen gilt:

Sämtliche Plan- und Baumasse sind vom Unternehmer auf eigene Verantwortung zu überprüfen.

Massdifferenzen sind der Bauleitung unverzüglich zu melden!

Türhöhen gelten ab fertig höherem Boden, respektive ab Schwelle bis UK rohem Sturz.

Fertige Bodenkoten verstehen sich auf OK Unterlagsboden (Überzug), ohne Bodenbelag!

Legende Baustoffe:

- Ortbeton
- Fertigbeton
- Mager-/Sickerbeton
- Wärmedämmung
- Holz massiv
- Holzwerkstoff
- Leichtbau/Verputz
- Naturstein
- Kies
- Asphalt
- Terrain/Erdreich
- Zement
- Folie
- Schall-Probleme
- allg. Probleme

Abkürzungen:

A	Auftritt	HT	Holztüre	PD	Panzerdeckel
		HF	Holzfenster	PT	Panzertüre
BA	Bodenablauf	HMT	Holzmetalltüre		
BH	Bodenheizung	HMF	Holzmetallfenster	RLA	Rafflamellen
BRR	Brüstung roh			RAD	Radiator
BRF	Brüstung fertig	KS	Kühlschrank		
BSW	Betonschwelle	KS	Kontrollschacht	STR	Sturz roh
BST	Betonsturz	KF	Kunststofffenster	STF	Sturz fertig
		KT	Kunststoffftüre	SWF	Schwelle roh
DK	Drehkipp			SWR	Schwelle fertig
DW	Dachwasser	LS	Lichtschacht	ST	Steigung
ES	Einlaufschacht	MT	Metalltüre	TU	Tumbler
		MF	Metallfenster		
FR	Fluchtröhre	MFB	Metallfensterbank	VST	Verdunkelungsstoren
		MZ	Metallzarge		
GS	Geschirrspüler			WM	Waschmaschine
		NA	Notausstieg		

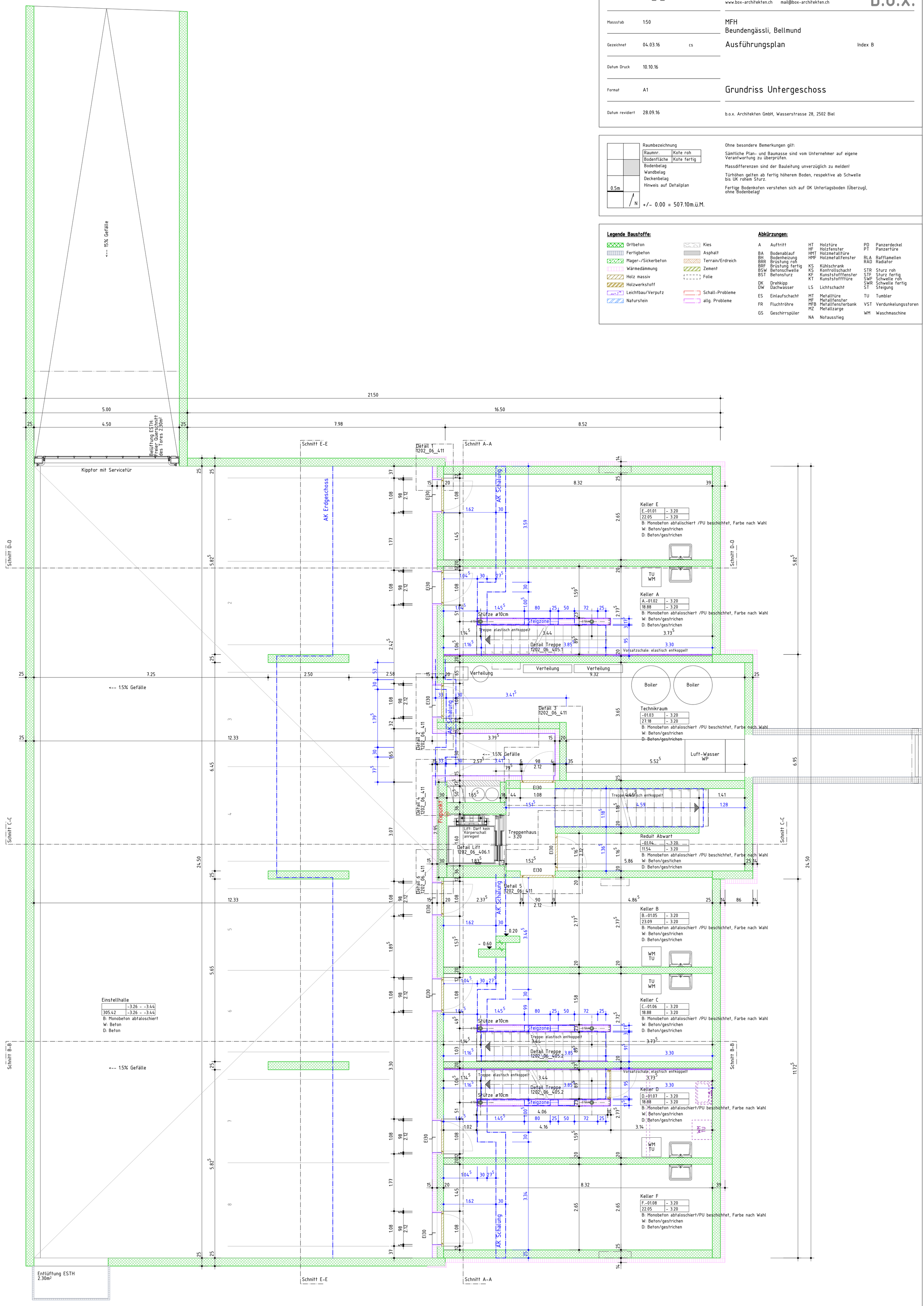

Plan Nr.	1202_07_302.1	
Massstab	1:50	
Gezeichnet	04.03.16	cs
Datum Druck	10.10.16	
Format	A1	
Datum revidiert	28.09.16	

b.o.x. Architekten GmbH
Fon 032 345 1777
www.box-architekten.ch
Wasserstrasse 28 2502 Biel
Fax 032 345 1778
mail@box-architekten.ch

MFH
Beundengässli, Bellmund

Ausführungsplan — Index B

Grundriss Erdgeschoss

b.o.x. Architekten GmbH, Wasserstrasse 28, 2502 Biel

Raumbezeichnung

Raumnr.	Kote roh
Bodenfläche	Kote fertig

Bodenbelag
Wandbelag
Deckenbelag
Hinweis auf Detailplan

0.5m

N

+/- 0.00 = 507.10m.ü.M.

Ohne besondere Bemerkungen gilt:

Sämtliche Plan- und Baumasse sind vom Unternehmer auf eigene Verantwortung zu überprüfen.

Massdifferenzen sind der Bauleitung unverzüglich zu melden!

Türhöhen gelten ab fertig höherem Boden, respektive ab Schwelle bis UK rohem Sturz.

Fertige Bodenkoten verstehen sich auf OK Unterlagsboden (Überzug), ohne Bodenbelag!

Legende Baustoffe:

- Ortbeton
- Fertigbeton
- Mager-/Sickerbeton
- Wärmedämmung
- Holz massiv
- Holzwerkstoff
- Leichtbau/Verputz
- Naturstein
- Kies
- Asphalt
- Terrain/Erdreich
- Zement
- Folie
- Schall-Probleme
- allg. Probleme

Abkürzungen:

A	Auftritt	HT	Holztüre	PD	Panzerdeckel
		HF	Holzfenster	PT	Panzertüre
BA	Bodenablauf	HMT	Holzmetalltüre		
BH	Bodenheizung	HMF	Holzmetallfenster	RLA	Rafflamellen
BRR	Brüstung roh			RAD	Radiator
BRF	Brüstung fertig	KS	Kühlschrank		
BSW	Betonschwelle	KS	Kontrollschacht	STR	Sturz roh
BST	Betonsturz	KF	Kunststofffenster	STF	Sturz fertig
		KT	Kunststofftüre	SWF	Schwelle roh
DK	Drehkipp			SWR	Schwelle fertig
DW	Dachwasser	LS	Lichtschacht	ST	Steigung
ES	Einlaufschacht	MT	Metalltüre	TU	Tumbler
		MF	Metallfenster		
FR	Fluchtröhre	MFB	Metallfensterbank	VST	Verdunkelungsstoren
		MZ	Metallzarge		
GS	Geschirrspüler			WM	Waschmaschine
		NA	Notausstieg		

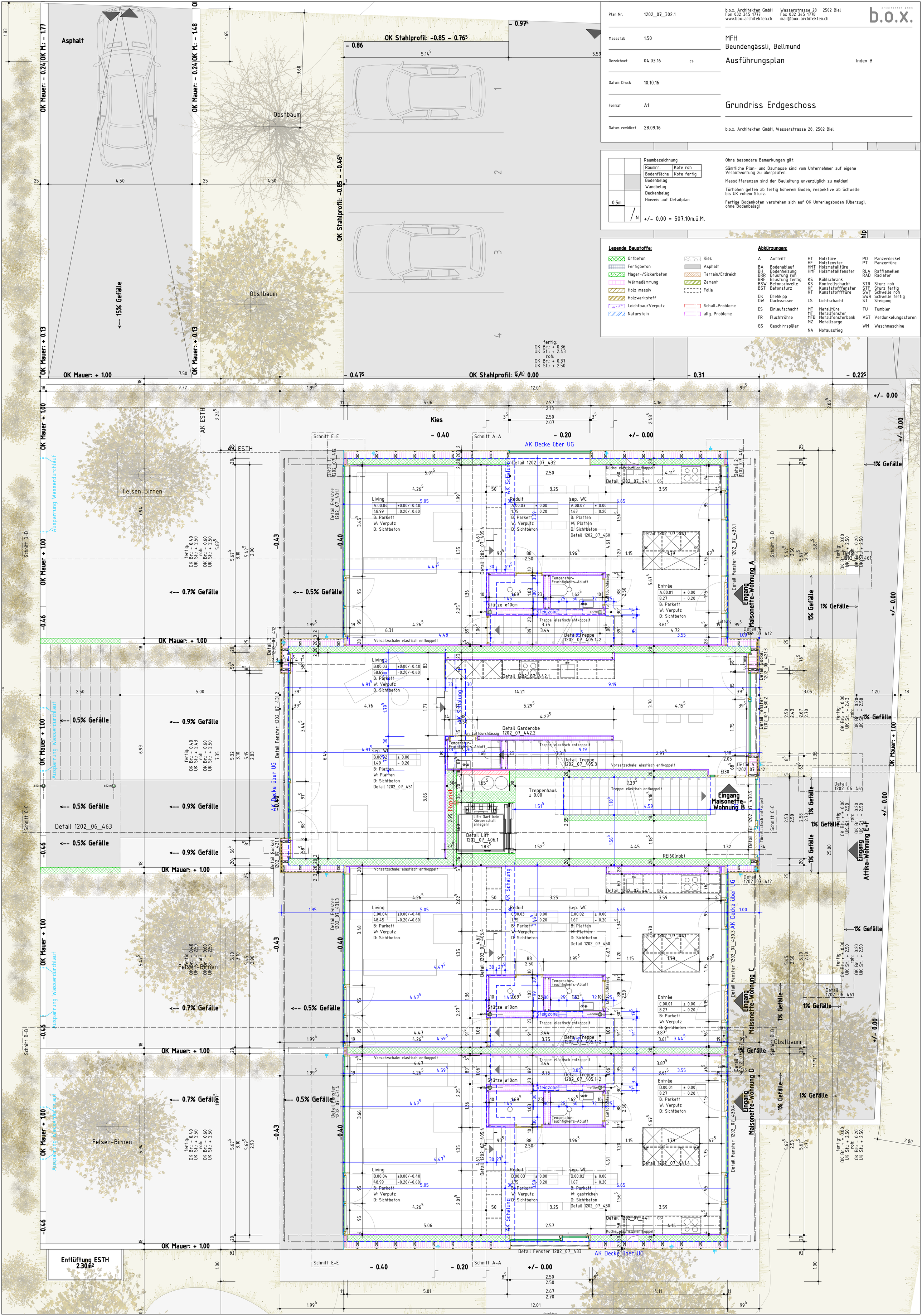

Plan Nr.	1202_07_303	
Massstab	1:50	
Gezeichnet	04.03.16	cs
Datum Druck	10.10.16	
Format	A1	
Datum revidiert	28.09.16	

b.o.x. Architekten GmbH Wasserstrasse 28 2502 Biel
Fon 032 345 1777 Fax 032 345 1778
www.box-architekten.ch mail@box-architekten.ch

MFH
Beundengässli, Bellmund

Ausführungsplan

Index B

Grundriss Obergeschoss

b.o.x. Architekten GmbH, Wasserstrasse 28, 2502 Biel

Raumbezeichnung

Raumnr.	Kote roh
Bodenfläche	Kote fertig

Bodenbelag
Wandbelag
Deckenbelag
Hinweis auf Detailplan

0.5m

N

+/- 0.00 = 507.10m.ü.M.

Ohne besondere Bemerkungen gilt:

Sämtliche Plan- und Baumasse sind vom Unternehmer auf eigene Verantwortung zu überprüfen.

Massdifferenzen sind der Bauleitung unverzüglich zu melden!

Türhöhen gelten ab fertig höherem Boden, respektive ab Schwelle bis UK rohem Sturz.

Fertige Bodenkoten verstehen sich auf OK Unterlagsboden (Überzug), ohne Bodenbelag!

Legende Baustoffe:

- Ortbeton
- Fertigbeton
- Mager-/Sickerbeton
- Wärmedämmung
- Holz massiv
- Holzwerkstoff
- Leichtbau/Verputz
- Naturstein
- Kies
- Asphalt
- Terrain/Erdreich
- Zement
- Folie
- Schall-Probleme
- allg. Probleme

Abkürzungen:

A	Auftritt	HT	Holztüre	PD	Panzerdeckel
		HF	Holzfenster	PT	Panzertüre
BA	Bodenablauf	HMT	Holzmetalltüre		
BH	Bodenheizung	HMF	Holzmetallfenster	RLA	Rafflamellen
BRR	Brüstung roh			RAD	Radiator
BRF	Brüstung fertig	KS	Kühlschrank		
BSW	Betonschwelle	KS	Kontrollschacht	STR	Sturz roh
BST	Betonsturz	KF	Kunststofffenster	STF	Sturz fertig
		KT	Kunststoffftüre	SWF	Schwelle roh
DK	Drehkipp			SWR	Schwelle fertig
DW	Dachwasser	LS	Lichtschacht	ST	Steigung
ES	Einlaufschacht	MT	Metalltüre	TU	Tumbler
		MF	Metallfenster		
FR	Fluchtröhre	MFB	Metallfensterbank	VST	Verdunkelungsstoren
		MZ	Metallzarge		
GS	Geschirrspüler			WM	Waschmaschine
		NA	Notausstieg		

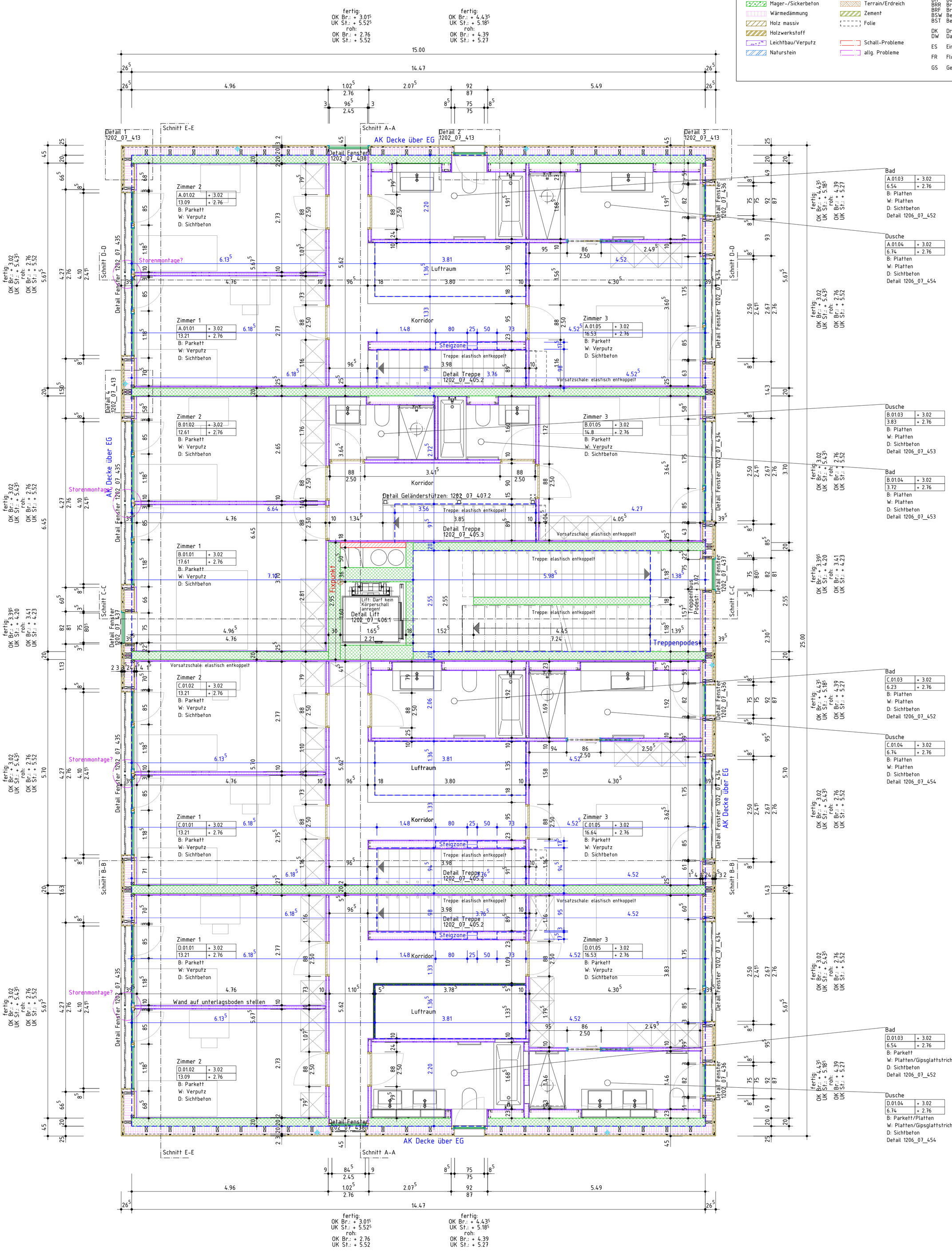

Plan Nr.	1202_07_304	
Massstab	1:50	
Gezeichnet	04.03.16	cs
Datum Druck	10.10.16	
Format	A1	
Datum revidiert	28.09.16	

b.o.x. Architekten GmbH
Fon 032 345 1777
www.box-architekten.ch
Wasserstrasse 28 2502 Biel
Fax 032 345 1778
mail@box-architekten.ch

MFH
Beundengässli, Bellmund

Ausführungsplan

Index B

Grundriss Attika

b.o.x. Architekten GmbH, Wasserstrasse 28, 2502 Biel

Raumbezeichnung

Raumnr.	Kote roh
Bodenfläche	Kote fertig

Bodenbelag
Wandbelag
Deckenbelag
Hinweis auf Detailplan

0.5m

N

+/- 0.00 = 507.10m.ü.M.

Ohne besondere Bemerkungen gilt:

Sämtliche Plan- und Baumasse sind vom Unternehmer auf eigene Verantwortung zu überprüfen.

Massdifferenzen sind der Bauleitung unverzüglich zu melden!

Türhöhen gelten ab fertig höherem Boden, respektive ab Schwelle bis UK rohem Sturz.

Fertige Bodenkoten verstehen sich auf OK Unterlagsboden (Überzug), ohne Bodenbelag!

Legende Baustoffe:

- Ortbeton
- Fertigbeton
- Mager-/Sickerbeton
- Wärmedämmung
- Holz massiv
- Holzwerkstoff
- Leichtbau/Verputz
- Naturstein
- Kies
- Asphalt
- Terrain/Erdreich
- Zement
- Folie
- Schall-Probleme
- allg. Probleme

Abkürzungen:

A	Auftritt	HT	Holztüre	PD	Panzerdeckel
		HF	Holzfenster	PT	Panzertüre
BA	Bodenablauf	HMT	Holzmetalltüre		
BH	Bodenheizung	HMF	Holzmetallfenster	RLA	Rafflamellen
BRR	Brüstung roh			RAD	Radiator
BRF	Brüstung fertig	KS	Kühlschrank		
BSW	Betonschwelle	KS	Kontrollschacht	STR	Sturz roh
BST	Betonsturz	KF	Kunststofffenster	STF	Sturz fertig
		KT	Kunststoffftüre	SWF	Schwelle roh
DK	Drehkipp			SWR	Schwelle fertig
DW	Dachwasser	LS	Lichtschacht	ST	Steigung
ES	Einlaufschacht	MT	Metalltüre	TU	Tumbler
		MF	Metallfenster		
FR	Fluchtröhre	MFB	Metallfensterbank	VST	Verdunkelungsstoren
		MZ	Metallzarge		
GS	Geschirrspüler			WM	Waschmaschine
		NA	Notausstieg		

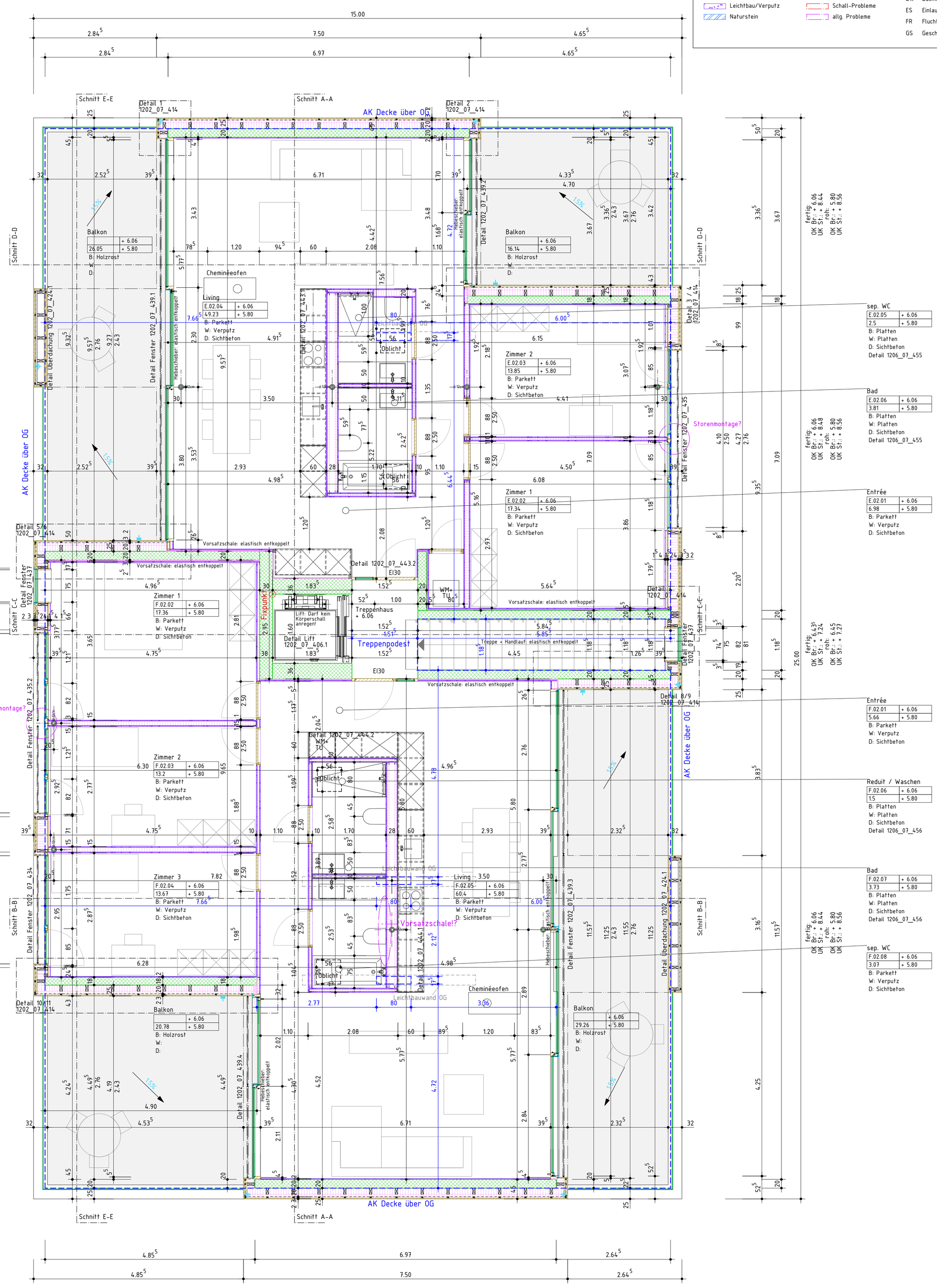

Wandaufbau über Terrain v.a.n.i. (Nord+Süd):
- Holzschalung horizontal 20mm
- Hinterlüftung 30mm
- Windpapier
- Holzrost horizontal 60/60mm dazwischen Mineralwolle 60mm
- Holzrost vertikal 60/140mm dazwischen Mineralwolle 140mm
- Betonwand 200mm
- Grundputz 15mm
- Verputz 5mm

Total 470mm

Wandaufbau unter Terrain v.a.n.i.:
- XPS-Dämmung 140mm
- Betonwand 250mm

Total 450mm

Dachaufbau v.o.n.u.:
- extensive Begrünung/Optigrün 90mm
- Vlies
- Bander DSE 40mm
- Bitumenbahn 2-lagig
- PUR-Dämmung 160mm
- Abdichtung
- Sichtbetondecke 260mm

Total 550mm

Bodenaufbau Attika v.o.n.u.:
- Parkett 15mm
- Unterlagsboden 60mm
- Trennlage
- TSD Mineralwolle 20mm
- TSD EPS 20mm
- EPS-Dämmung 145mm
- Sichtbetondecke 280mm

Total 540mm

Bodenaufbau 1.OG v.o.n.u.:
- Parkett 10mm
- Unterlagsboden 50mm
- Trennlage
- TSD Mineralwolle 20mm
- TSD EPS 20mm
- EPS-Dämmung 160mm
- Sichtbetondecke 260mm

Total 520mm

Bodenaufbau EG v.o.n.u. bei ±0.00:
- Parkett 10mm
- Unterlagsboden 50mm
- Trennlage
- TSD Mineralwolle 20mm
- TSD EPS 20mm
- PUR-Dämmung 100mm
- Sichtbetondecke 200mm

Total 400mm

Bodenaufbau EG v.o.n.u. bei -0.40:
- Parkett 10mm
- Unterlagsboden 50mm
- Trennlage
- TSD Mineralwolle 20mm
- TSD EPS 20mm
- PUR-Dämmung 100mm
- Sichtbetondecke 250mm

Total 450mm

Bodenaufbau UG v.o.n.u. Bereich Keller:
- Betonplatte roh abfaloschiert Monobeton 250mm
- XPS-Dämmung 140mm
- Sickerbeton 310mm

Total 700mm

Plan Nr.	1202_07_305		
Massstab	1:50		
Gezeichnet	04.03.16	cs	
Datum Druck	10.10.16		
Format	A1		
Datum revidiert	28.09.16		

b.o.x. Architekten GmbH Wasserstrasse 28 2502 Biel
Fon 032 345 1777 Fax 032 345 1778
www.box-architekten.ch mail@box-architekten.ch
b.o.x. ARCHITEKTEN GMBH

MFH
Beundengässli, Bellmund

Ausführungsplan Index B

Schnitt A-A

b.o.x. Architekten GmbH, Wasserstrasse 28, 2502 Biel

Raumbezeichnung

Raumnr.	Kote roh
Bodenfläche	Kote fertig

Bodenbelag
Wandbelag
Deckenbelag
Hinweis auf Detailplan

0.5m

+/- 0.00 = 507.10m.ü.M.

Ohne besondere Bemerkungen gilt:

Sämtliche Plan- und Baumasse sind vom Unternehmer auf eigene Verantwortung zu überprüfen.

Massdifferenzen sind der Bauleitung unverzüglich zu melden!

Türhöhen gelten ab fertig höherem Boden, respektive ab Schwelle bis UK rohem Sturz.

Fertige Bodenkoten verstehen sich auf OK Unterlagsboden (Überzug), ohne Bodenbelag!

Legende Baustoffe:

- Ortbeton
- Fertigbeton
- Mager-/Sickerbeton
- Wärmedämmung
- Holz massiv
- Holzwerkstoff
- Leichtbau/Verputz
- Naturstein
- Kies
- Asphalt
- Terrain/Erdreich
- Zement
- Folie
- Schall-Probleme
- allg. Probleme

Abkürzungen:

A	Auftritt	HT	Holztüre	PD	Panzerdeckel
		HF	Holzfenster	PT	Panzertüre
BA	Bodenablauf	HMT	Holzmetalltüre		
BH	Bodenheizung	HMF	Holzmetallfenster	RLA	Rafflamellen
BRR	Brüstung roh			RAD	Radiator
BRF	Brüstung fertig	KS	Kühlschrank		
BSW	Betonsctwelle	KS	Kontrollschacht	STR	Sturz roh
BST	Betonsturz	KF	Kunststoffffenster	STF	Sturz fertig
		KT	Kunststoffftüre	SWF	Schwelle roh
DK	Drehkipp			SWR	Schwelle fertig
DW	Dachwasser	LS	Lichtschacht	ST	Steigung
ES	Einlaufschacht	MT	Metalltüre	TU	Tumbler
		MF	Metallfenster		
FR	Fluchtröhre	MFB	Metallfensterbank	VST	Verdunkelungsstoren
		MZ	Metallzarge		
GS	Geschirrspüler			WM	Waschmaschine
		NA	Notausstieg		

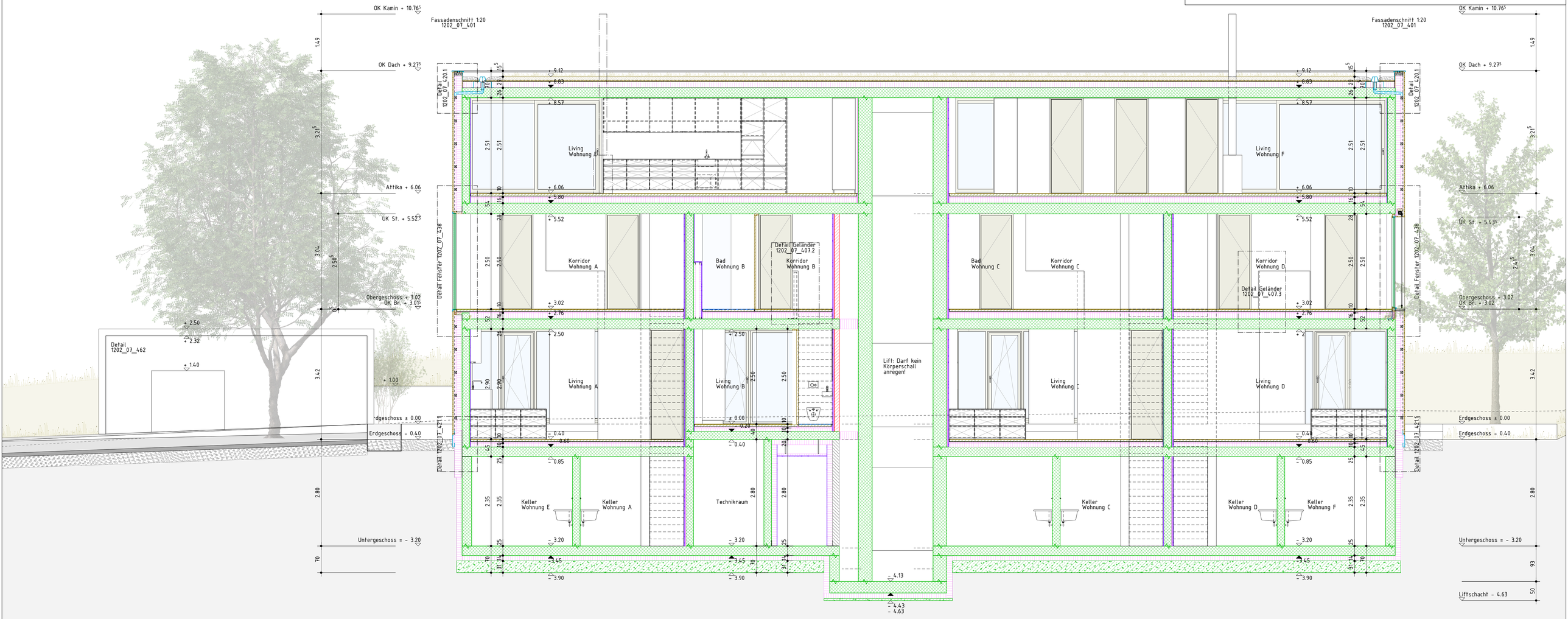

Plan Nr.	1202_07_306	b.o.x. Architekten GmbH Fon 032 345 1777 www.box-architekten.ch	Wasserstrasse 28 2502 Biel Fax 032 345 1778 mail@box-architekten.ch
Massstab	1:50	MFH Beundengässli, Bellmund	
Gezeichnet	04.03.16 cs	Ausführungsplan	Index B
Datum Druck	10.10.16		
Format	A1	Schnitt B-B	
Datum revidiert	28.09.16	b.o.x. Architekten GmbH, Wasserstrasse 28, 2502 Biel	

Raumbezeichnung

Raumnr.	Kote roh
Bodenfläche	Kote fertig

Bodenbelag
Wandbelag
Deckenbelag
Hinweis auf Detailplan

0.5m

+/- 0.00 = 507.10m.ü.M.

Ohne besondere Bemerkungen gilt:

Sämtliche Plan- und Baumasse sind vom Unternehmer auf eigene Verantwortung zu überprüfen.

Massdifferenzen sind der Bauleitung unverzüglich zu melden!

Türhöhen gelten ab fertig höherem Boden, respektive ab Schwelle bis UK rohem Sturz.

Fertige Bodenkoten verstehen sich auf OK Unterlagsboden (Überzug), ohne Bodenbelag!

Legende Baustoffe:

- Ortbeton
- Fertigbeton
- Mager-/Sickerbeton
- Wärmedämmung
- Holz massiv
- Holzwerkstoff
- Leichtbau/Verputz
- Naturstein
- Kies
- Asphalt
- Terrain/Erdreich
- Zement
- Folie
- Schall-Probleme
- allg. Probleme

Abkürzungen:

A	Auftritt	HT	Holztüre	PD	Panzerdeckel
		HF	Holzfenster	PT	Panzertüre
BA	Bodenablauf	HMT	Holzmetalltüre		
BH	Bodenheizung	HMF	Holzmetallfenster	RLA	Rafflamellen
BRR	Brüstung roh			RAD	Radiator
BRF	Brüstung fertig	KS	Kühlschrank		
BSW	Betonschwelle	KS	Kontrollschacht	STR	Sturz roh
BST	Betonsturz	KF	Kunststofffenster	STF	Sturz fertig
		KT	Kunststofftüre	SWF	Schwelle roh
DK	Drehkipp			SWR	Schwelle fertig
DW	Dachwasser	LS	Lichtschacht	ST	Steigung
ES	Einlaufschacht	MT	Metalltüre	TU	Tumbler
		MF	Metallfenster		
FR	Fluchtröhre	MFB	Metallfensterbank	VST	Verdunkelungsstoren
		MZ	Metallzarge		
GS	Geschirrspüler			WM	Waschmaschine
		NA	Notausstieg		

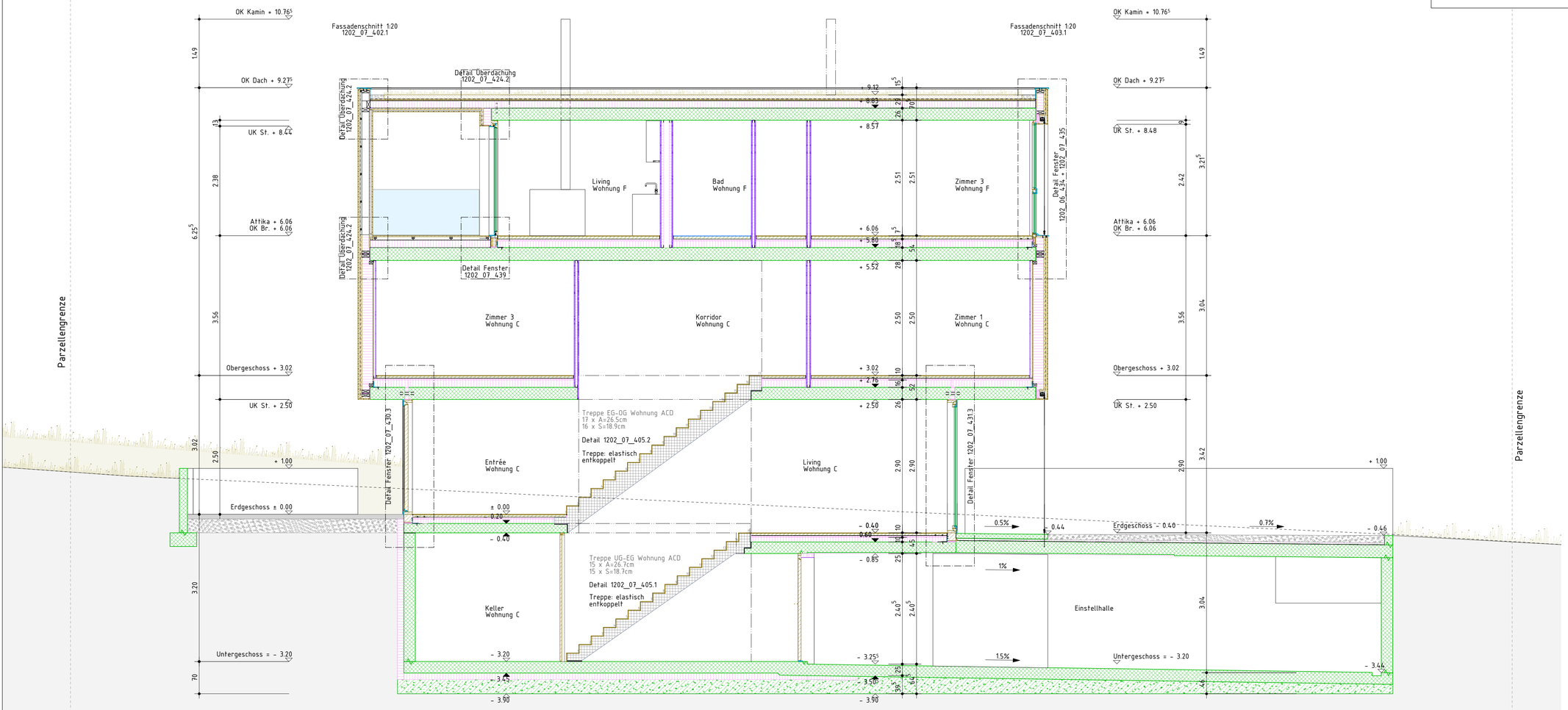

Wandaufbau Terrassenüberdachung v.o.n.u.:

- Holzschalung horizontal	20mm
- Hinterlüftung	30mm
- Windpapier	
- Konterlattung	35mm
- Ständer	160mm
- OSB Platte	20mm
- Hinterlüftung	35mm
- Holzschalung	20mm
Total	**320mm**

Wandaufbau über Terrain v.a.n.i. (West+Ost):

- Holzschalung horizontal	20mm
- Hinterlüftung	30mm
- Windpapier	
- Weichfaserplatte	35mm
- Ständerkonstruktion ausgedämmt	60/240mm
- OSB-Platte	15mm
- Holzrost	40mm
- Fermacell-Platte	15mm
Total	**395mm**

Wandaufbau unter Terrain v.a.n.i.:

- XPS-Dämmung	140mm
- Betonwand	250mm
Total	**450mm**

Dachaufbau v.o.n.u.:

- extensive Begrünung/Optigrün	90mm
- Vlies	
- Bander DSE	40mm
- Bitumenbahn 2-lagig	
- PUR-Dämmung	160mm
- Abdichtung	
- Sichtbetondecke	260mm
Total	**550mm**

Aufbau Terrassenüberdachung v.o.n.u.:

- extensive Begrünung	90mm
- Vlies	
- Bander DSE	40mm
- Bitumenbahn 2-lagig	
- Balkenlage / PUR-Dämmung	160mm
- Abdichtung	
- OSB Platte	30mm
- Konterlattung	30mm
- Holzschalung	20mm
Total	**370mm**

Bodenaufbau Attika v.o.n.u.:

- Parkett	15mm
- Unterlagsboden	60mm
- Trennlage	
- TSD Mineralwolle	20mm
- TSD EPS	20mm
- EPS-Dämmung	145mm
- Sichtbetondecke	280mm
Total	**540mm**

Bodenaufbau Terrasse Attika v.o.n.u.:

- Holzrost	25mm
- Metallrahmen	40mm
- Distanzfüsschen	35mm
- Bitumenbahn 2-lagig	
- PUR-Dämmung	160mm
- Abdichtung	
- Sichtbetondecke	280mm
Total	**540mm**

Bodenaufbau 1.OG v.o.n.u.:

- Parkett	10mm
- Unterlagsboden	50mm
- Trennlage	
- TSD Mineralwolle	20mm
- TSD EPS	20mm
- EPS-Dämmung	160mm
- Sichtbetondecke	260mm
Total	**520mm**

Bodenaufbau EG v.o.n.u. bei ±0.00:

- Parkett	10mm
- Unterlagsboden	50mm
- Trennlage	
- TSD Mineralwolle	20mm
- TSD EPS	20mm
- PUR-Dämmung	100mm
- Sichtbetondecke	200mm
Total	**400mm**

Bodenaufbau EG v.o.n.u. bei -0.40:

- Parkett	10mm
- Unterlagsboden	50mm
- Trennlage	
- TSD Mineralwolle	20mm
- TSD EPS	20mm
- PUR-Dämmung	100mm
- Sichtbetondecke	250mm
Total	**450mm**

Bodenaufbau Terrasse Bereich Beton v.o.n.u.:

- Beton im Gefälle ca.	100mm
- Inkadrain	10mm
- XPS Dämmung	40mm
- Bitumenbahn 2-lagig	4mm
- Betondecke mit 1% Gefälle	260mm
- Schichtex (bis Höhe Einfahrt)	20mm
Total	**444mm**

Bodenaufbau Terrasse Bereich Kies v.o.n.u.:

- Kies im Gefälle	110-159mm
- XPS-Dämmung	40mm
- Bitumenbahn 2-lagig	4mm
- Betondecke mit 1% Gefälle	260mm
- Schichtex (bis Höhe Einfahrt)	20mm
Total	**434-483mm**

Bodenaufbau UG v.o.n.u. Bereich Keller:

- Betonplatte roh abtaloschiert Monobeton	250mm
- XPS-Dämmung	140mm
- Sickerbeton	310mm
Total	**700mm**

Bodenaufbau UG v.o.n.u. Bereich ESTH:

- Betonplatte roh mit 1.5% Gefälle abtaloschiert Monobeton	250mm
- Sickerbeton	379-204mm
Total	**629-454mm**

Plan Nr.	1202_07_307	b.o.x. Architekten GmbH Fon 032 345 1777 www.box-architekten.ch	Wasserstrasse 28 2502 Biel Fax 032 345 1778 mail@box-architekten.ch
Massstab	1:50	MFH Beundengässli, Bellmund	
Gezeichnet	04.03.16 cs	Ausführungsplan	Index B
Datum Druck	10.10.16		
Format	A1	Schnitt C-C	
Datum revidiert	28.09.16	b.o.x. Architekten GmbH, Wasserstrasse 28, 2502 Biel	

Raumbezeichnung

Raumnr.	Kote roh
Bodenfläche	Kote fertig

Bodenbelag
Wandbelag
Deckenbelag
Hinweis auf Detailplan

0.5m

+/- 0.00 = 507.10m.ü.M.

Ohne besondere Bemerkungen gilt:

Sämtliche Plan- und Baumasse sind vom Unternehmer auf eigene Verantwortung zu überprüfen.

Massdifferenzen sind der Bauleitung unverzüglich zu melden!

Türhöhen gelten ab fertig höherem Boden, respektive ab Schwelle bis UK rohem Sturz.

Fertige Bodenkoten verstehen sich auf OK Unterlagsboden (Überzug), ohne Bodenbelag!

Legende Baustoffe:

- Ortbeton
- Fertigbeton
- Mager-/Sickerbeton
- Wärmedämmung
- Holz massiv
- Holzwerkstoff
- Leichtbau/Verputz
- Naturstein
- Kies
- Asphalt
- Terrain/Erdreich
- Zement
- Folie
- Schall-Probleme
- allg. Probleme

Abkürzungen:

A	Auftritt	HT	Holztüre	PD	Panzerdeckel
		HF	Holzfenster	PT	Panzertüre
BA	Bodenablauf	HMT	Holzmetalltüre		
BH	Bodenheizung	HMF	Holzmetallfenster	RLA	Rafflamellen
BRR	Brüstung roh			RAD	Radiator
BRF	Brüstung fertig	KS	Kühlschrank		
BSW	Betonsoftwelle	KS	Kontrollschacht	STR	Sturz roh
BST	Betonsturz	KF	Kunststofffenster	STF	Sturz fertig
		KT	Kunststoffftüre	SWF	Schwelle roh
DK	Drehkipp			SWR	Schwelle fertig
DW	Dachwasser	LS	Lichtschacht	ST	Steigung
ES	Einlaufschacht	MT	Metalltüre	TU	Tumbler
		MF	Metallfenster		
FR	Fluchtröhre	MFB	Metallfensterbank	VST	Verdunkelungsstoren
		MZ	Metallzarge		
GS	Geschirrspüler			WM	Waschmaschine
		NA	Notausstieg		

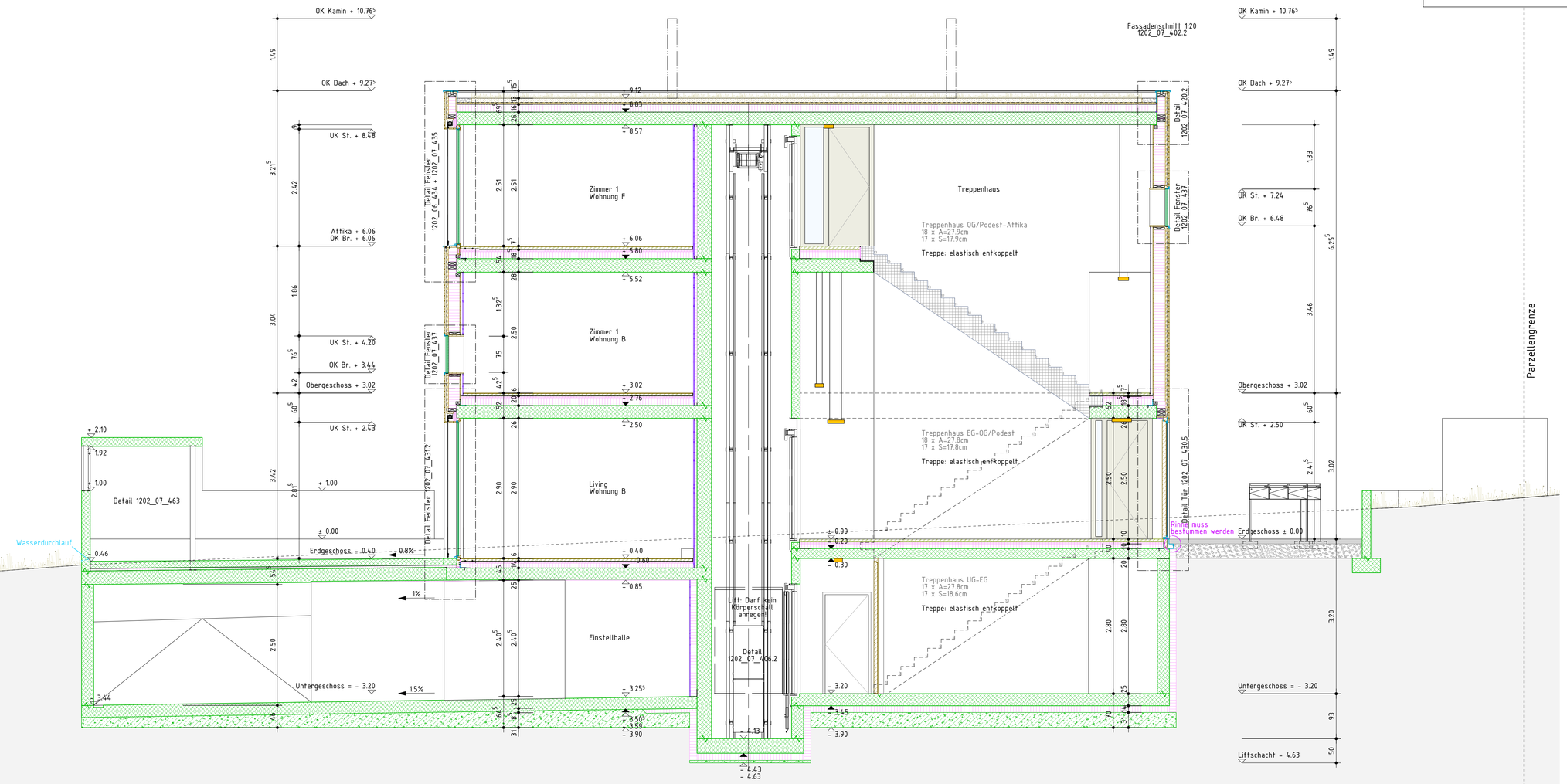

Plan Nr.	1202_07_308	b.o.x. Architekten GmbH Fon 032 345 1777 www.box-architekten.ch	Wasserstrasse 28 2502 Biel Fax 032 345 1778 mail@box-architekten.ch
Massstab	1:50	MFH Beundengässli, Bellmund	
Gezeichnet	04.03.16 cs	Ausführungsplan	Index B
Datum Druck	10.10.16		
Format	A1	Schnitt D-D	
Datum revidiert	28.09.16	b.o.x. Architekten GmbH, Wasserstrasse 28, 2502 Biel	

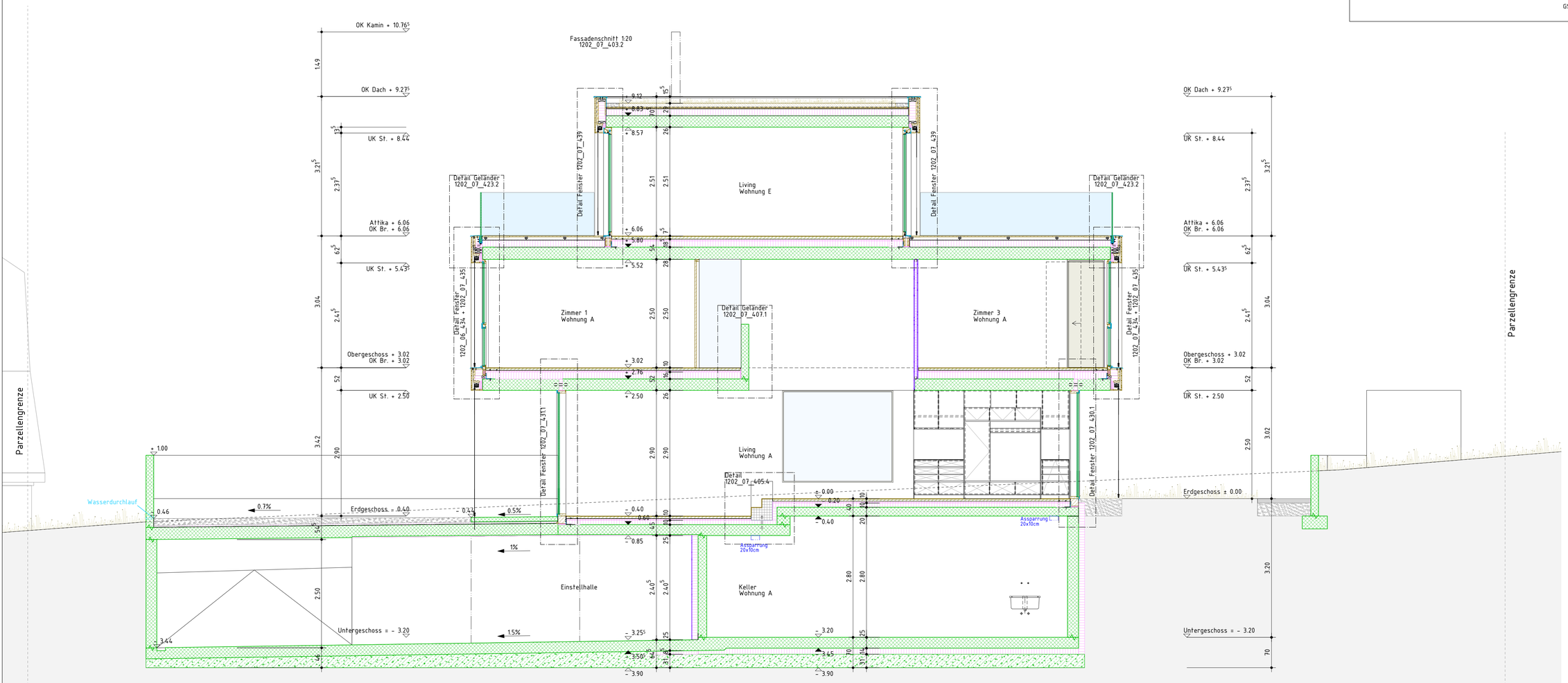

Raumbezeichnung

Raumnr.	Kote roh
Bodenfläche	Kote fertig

Bodenbelag
Wandbelag
Deckenbelag
Hinweis auf Detailplan

0.5m

+/- 0.00 = 507.10m.ü.M.

Ohne besondere Bemerkungen gilt:

Sämtliche Plan- und Baumasse sind vom Unternehmer auf eigene Verantwortung zu überprüfen.

Massdifferenzen sind der Bauleitung unverzüglich zu melden!

Türhöhen gelten ab fertig höherem Boden, respektive ab Schwelle bis UK rohem Sturz.

Fertige Bodenkoten verstehen sich auf OK Unterlagsboden (Überzug), ohne Bodenbelag!

Legende Baustoffe:

- Ortbeton
- Fertigbeton
- Mager-/Sickerbeton
- Wärmedämmung
- Holz massiv
- Holzwerkstoff
- Leichtbau/Verputz
- Naturstein
- Kies
- Asphalt
- Terrain/Erdreich
- Zement
- Folie
- Schall-Probleme
- allg. Probleme

Abkürzungen:

A	Auftritt	HT	Holztüre	PD	Panzerdeckel
		HF	Holzfenster	PT	Panzertüre
BA	Bodenablauf	HMT	Holzmetalltüre		
BH	Bodenheizung	HMF	Holzmetallfenster	RLA	Rafflamellen
BRR	Brüstung roh			RAD	Radiator
BRF	Brüstung fertig	KS	Kühlschrank		
BSW	Betonsoftwelle	KS	Kontrollschacht	STR	Sturz roh
BST	Betonsturz	KF	Kunststofffenster	STF	Sturz fertig
		KT	Kunststoffftüre	SWF	Schwelle roh
DK	Drehkipp			SWR	Schwelle fertig
DW	Dachwasser	LS	Lichtschacht	ST	Steigung
ES	Einlaufschacht	MT	Metalltüre	TU	Tumbler
		MF	Metallfenster		
FR	Fluchtröhre	MFB	Metallfensterbank	VST	Verdunkelungsstoren
		MZ	Metallzarge		
GS	Geschirrspüler			WM	Waschmaschine
		NA	Notausstieg		

Plan Nr.	1202_07_309		
Massstab	1:50		
Gezeichnet	04.03.16	cs	
Datum Druck	10.10.16		
Format	A1		
Datum revidiert	28.09.16		

b.o.x. Architekten GmbH Wasserstrasse 28 2502 Biel
Fon 032 345 1777 Fax 032 345 1778
www.box-architekten.ch mail@box-architekten.ch

b.o.x. ARCHITEKTEN GMBH

MFH
Beundengässli, Bellmund

Ausführungsplan

Index B

Schnitt E-E

b.o.x. Architekten GmbH, Wasserstrasse 28, 2502 Biel

Raumbezeichnung

Raumnr.	Kote roh
Bodenfläche	Kote fertig

Bodenbelag
Wandbelag
Deckenbelag
Hinweis auf Detailplan

0.5m

+/- 0.00 = 507.10m.ü.M.

Ohne besondere Bemerkungen gilt:

Sämtliche Plan- und Baumasse sind vom Unternehmer auf eigene Verantwortung zu überprüfen.

Massdifferenzen sind der Bauleitung unverzüglich zu melden!

Türhöhen gelten ab fertig höherem Boden, respektive ab Schwelle bis UK rohem Sturz.

Fertige Bodenkoten verstehen sich auf OK Unterlagsboden (Überzug), ohne Bodenbelag!

Legende Baustoffe:

- Ortbeton
- Fertigbeton
- Mager-/Sickerbeton
- Wärmedämmung
- Holz massiv
- Holzwerkstoff
- Leichtbau/Verputz
- Naturstein
- Kies
- Asphalt
- Terrain/Erdreich
- Zement
- Folie
- Schall-Probleme
- allg. Probleme

Abkürzungen:

A	Auftritt	HT	Holztüre	PD	Panzerdeckel
		HF	Holzfenster	PT	Panzertüre
BA	Bodenablauf	HMT	Holzmetalltüre		
BH	Bodenheizung	HMF	Holzmetallfenster	RLA	Rafflamellen
BRR	Brüstung roh			RAD	Radiator
BRF	Brüstung fertig	KS	Kühlschrank		
BSW	Betonschwelle	KS	Kontrollschacht	STR	Sturz roh
BST	Betonsturz	KF	Kunststofffenster	STF	Sturz fertig
		KT	Kunststofftüre	SWR	Schwelle roh
DK	Drehkipp			SWF	Schwelle fertig
DW	Dachwasser	LS	Lichtschacht	ST	Steigung
ES	Einlaufschacht	MT	Metalltüre	TU	Tumbler
		MF	Metallfenster		
FR	Fluchtröhre	MFB	Metallfensterbank	VST	Verdunkelungsstoren
		MZ	Metallzarge		
GS	Geschirrspüler			WM	Waschmaschine
		NA	Notausstieg		

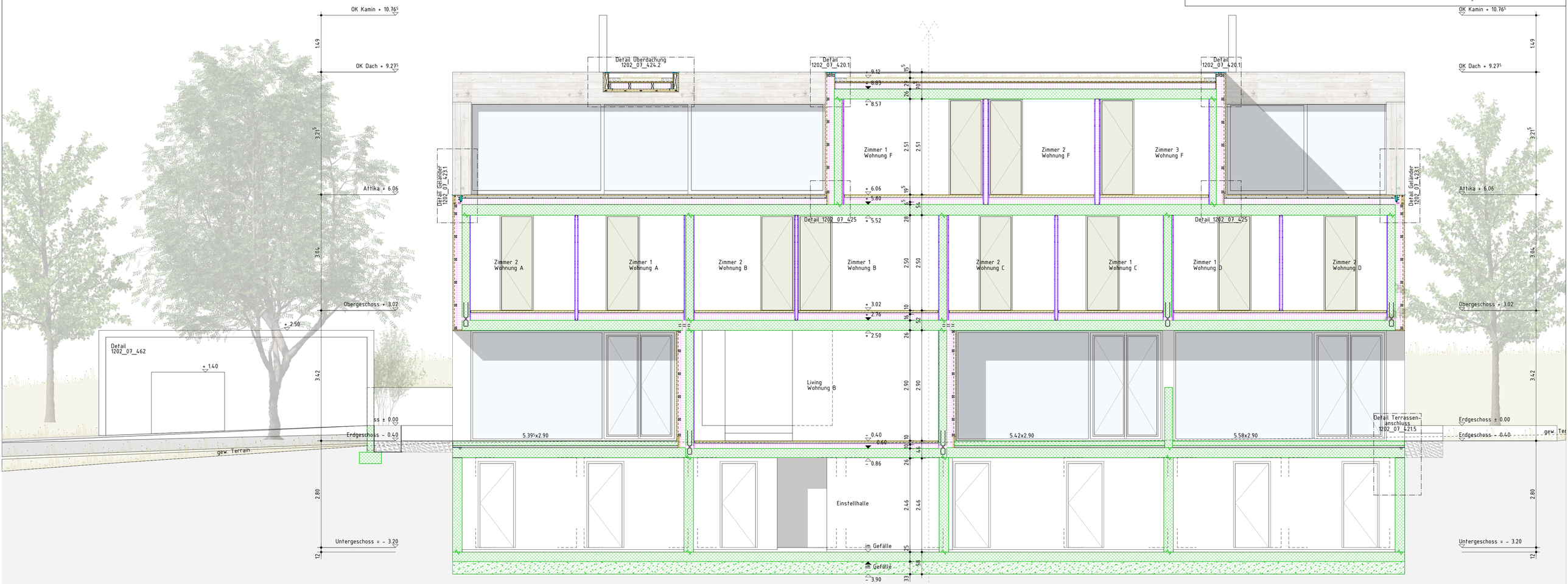

Plan Nr.	1202_07_310		
Massstab	1:50		
Gezeichnet	04.03.16	cs	
Datum Druck	27.10.16		
Format	A1		
Datum revidiert	28.09.16		

b.o.x. Architekten GmbH Wasserstrasse 28 2502 Biel
Fon 032 345 1777 Fax 032 345 1778
www.box-architekten.ch mail@box-architekten.ch

b.o.x. ARCHITEKTEN GMBH

MFH
Beundengässli, Bellmund

Ausführungsplan

Index A

Ost-Fassade

b.o.x. Architekten GmbH, Wasserstrasse 28, 2502 Biel

Raumbezeichnung

Raumnr.	Kote roh
Bodenfläche	Kote fertig

Bodenbelag
Wandbelag
Deckenbelag
Hinweis auf Detailplan

0.5m

+/- 0.00 = 507.10m.ü.M.

Ohne besondere Bemerkungen gilt:

Sämtliche Plan- und Baumasse sind vom Unternehmer auf eigene Verantwortung zu überprüfen.

Massdifferenzen sind der Bauleitung unverzüglich zu melden!

Türhöhen gelten ab fertig höherem Boden, respektive ab Schwelle bis UK rohem Sturz.

Fertige Bodenkoten verstehen sich auf OK Unterlagsboden (Überzug), ohne Bodenbelag!

Legende Baustoffe:

- Ortbeton
- Fertigbeton
- Mager-/Sickerbeton
- Wärmedämmung
- Holz massiv
- Holzwerkstoff
- Leichtbau/Verputz
- Naturstein
- Kies
- Asphalt
- Terrain/Erdreich
- Zement
- Folie
- Schall-Probleme
- allg. Probleme

Abkürzungen:

A	Auftritt	HT	Holztüre	PD	Panzerdeckel
		HF	Holzfenster	PT	Panzertüre
BA	Bodenablauf	HMT	Holzmetalltüre		
BH	Bodenheizung	HMF	Holzmetallfenster	RLA	Rafflamellen
BRR	Brüstung roh			RAD	Radiator
BRF	Brüstung fertig	KS	Kühlschrank		
BSW	Betonsoffwelle	KS	Kontrollschacht	STR	Sturz roh
BST	Betonsturz	KF	Kunststofffenster	STF	Sturz fertig
		KT	Kunststofftüre	SWF	Schwelle roh
DK	Drehkipp			SWR	Schwelle fertig
DW	Dachwasser	LS	Lichtschacht	ST	Steigung
ES	Einlaufschacht	MT	Metalltüre	TU	Tumbler
		MF	Metallfenster		
FR	Fluchtröhre	MFB	Metallfensterbank	VST	Verdunkelungsstoren
		MZ	Metallzarge		
GS	Geschirrspüler			WM	Waschmaschine
		NA	Notausstieg		

Plan Nr.	1202_07_311	b.o.x. Architekten GmbH Fon 032 345 1777 www.box-architekten.ch	Wasserstrasse 28 2502 Biel Fax 032 345 1778 mail@box-architekten.ch
Massstab	1:50	MFH Beundengässli, Bellmund	
Gezeichnet	04.03.16 cs	Ausführungsplan	Index B
Datum Druck	10.10.16		
Format	A1	Süd-Fassade	
Datum revidiert	28.09.16	b.o.x. Architekten GmbH, Wasserstrasse 28, 2502 Biel	

Raumbezeichnung

Raumnr.	Kote roh
Bodenfläche	Kote fertig

Bodenbelag
Wandbelag
Deckenbelag
Hinweis auf Detailplan

0.5m

+/- 0.00 = 507.10m.ü.M.

Ohne besondere Bemerkungen gilt:

Sämtliche Plan- und Baumasse sind vom Unternehmer auf eigene Verantwortung zu überprüfen.

Massdifferenzen sind der Bauleitung unverzüglich zu melden!

Türhöhen gelten ab fertig höherem Boden, respektive ab Schwelle bis UK rohem Sturz.

Fertige Bodenkoten verstehen sich auf OK Unterlagsboden (Überzug), ohne Bodenbelag!

Legende Baustoffe:

- Ortbeton
- Fertigbeton
- Mager-/Sickerbeton
- Wärmedämmung
- Holz massiv
- Holzwerkstoff
- Leichtbau/Verputz
- Naturstein
- Kies
- Asphalt
- Terrain/Erdreich
- Zement
- Folie
- Schall-Probleme
- allg. Probleme

Abkürzungen:

A	Auftritt	HT	Holztüre	PD	Panzerdeckel
		HF	Holzfenster	PT	Panzertüre
BA	Bodenablauf	HMT	Holzmetalltüre		
BH	Bodenheizung	HMF	Holzmetallfenster	RLA	Rafflamellen
BRR	Brüstung roh			RAD	Radiator
BRF	Brüstung fertig	KS	Kühlschrank		
BSW	Betonsctfwelle	KS	Kontrollschacht	STR	Sturz roh
BST	Betonsturz	KF	Kunststofffenster	STF	Sturz fertig
		KT	Kunststofftüre	SWF	Schwelle roh
DK	Drehkipp			SWR	Schwelle fertig
DW	Dachwasser	LS	Lichtschacht	ST	Steigung
ES	Einlaufschacht	MT	Metalltüre	TU	Tumbler
		MF	Metallfenster		
FR	Fluchtröhre	MFB	Metallfensterbank	VST	Verdunkelungsstoren
		MZ	Metallzarge		
GS	Geschirrspüler			WM	Waschmaschine
		NA	Notausstieg		

Plan Nr.	1202_07_312	b.o.x. Architekten GmbH Fon 032 345 1777 www.box-architekten.ch	Wasserstrasse 28 2502 Biel Fax 032 345 1778 mail@box-architekten.ch
Massstab	1:50	MFH Beundengässli, Bellmund	
Gezeichnet	04.03.16 cs	Ausführungsplan	Index B
Datum Druck	10.10.16		
Format	A1	West-Fassade	
Datum revidiert	28.09.16	b.o.x. Architekten GmbH, Wasserstrasse 28, 2502 Biel	

Raumbezeichnung

Raumnr.	Kote roh
Bodenfläche	Kote fertig

Bodenbelag
Wandbelag
Deckenbelag
Hinweis auf Detailplan

0.5m

+/- 0.00 = 507.10m.ü.M.

Ohne besondere Bemerkungen gilt:

Sämtliche Plan- und Baumasse sind vom Unternehmer auf eigene Verantwortung zu überprüfen.

Massdifferenzen sind der Bauleitung unverzüglich zu melden!

Türhöhen gelten ab fertig höherem Boden, respektive ab Schwelle bis UK rohem Sturz.

Fertige Bodenkoten verstehen sich auf OK Unterlagsboden (Überzug), ohne Bodenbelag!

Legende Baustoffe:

- Ortbeton
- Fertigbeton
- Mager-/Sickerbeton
- Wärmedämmung
- Holz massiv
- Holzwerkstoff
- Leichtbau/Verputz
- Naturstein
- Kies
- Asphalt
- Terrain/Erdreich
- Zement
- Folie
- Schall-Probleme
- allg. Probleme

Abkürzungen:

A	Auftritt	HT	Holztüre	PD	Panzerdeckel
		HF	Holzfenster	PT	Panzertüre
BA	Bodenablauf	HMT	Holzmetalltüre		
BH	Bodenheizung	HMF	Holzmetallfenster	RLA	Rafflamellen
BRR	Brüstung roh			RAD	Radiator
BRF	Brüstung fertig	KS	Kühlschrank		
BSW	Betonsoffwelle	KS	Kontrollschacht	STR	Sturz roh
BST	Betonsturz	KF	Kunststofffenster	STF	Sturz fertig
		KT	Kunststofftüre	SWF	Schwelle roh
DK	Drehkipp			SWR	Schwelle fertig
DW	Dachwasser	LS	Lichtschacht	ST	Steigung
ES	Einlaufschacht	MT	Metalltüre	TU	Tumbler
		MF	Metallfenster		
FR	Fluchtröhre	MFB	Metallfensterbank	VST	Verdunkelungsstoren
		MZ	Metallzarge		
GS	Geschirrspüler			WM	Waschmaschine
		NA	Notausstieg		

Plan Nr.	1202_07_312.2		
Massstab	1:50		
Gezeichnet	04.03.16	cs	
Datum Druck	27.10.16		
Format	A1		
Datum revidiert	28.09.16		

b.o.x. Architekten GmbH
Fon 032 345 1777
www.box-architekten.ch

Wasserstrasse 28 2502 Biel
Fax 032 345 1778
mail@box-architekten.ch

b.o.x. ARCHITEKTEN GMBH

MFH
Beundengässli, Bellmund

Ausführungsplan

Index B

West-Fassade (Maueransicht)

b.o.x. Architekten GmbH, Wasserstrasse 28, 2502 Biel

Raumbezeichnung

Raumnr.	Kote roh
Bodenfläche	Kote fertig

Bodenbelag
Wandbelag
Deckenbelag
Hinweis auf Detailplan

0.5m

+/- 0.00 = 507.10m.ü.M.

Ohne besondere Bemerkungen gilt:

Sämtliche Plan- und Baumasse sind vom Unternehmer auf eigene Verantwortung zu überprüfen.

Massdifferenzen sind der Bauleitung unverzüglich zu melden!

Türhöhen gelten ab fertig höherem Boden, respektive ab Schwelle bis UK rohem Sturz.

Fertige Bodenkoten verstehen sich auf OK Unterlagsboden (Überzug), ohne Bodenbelag!

Legende Baustoffe:

- Ortbeton
- Fertigbeton
- Mager-/Sickerbeton
- Wärmedämmung
- Holz massiv
- Holzwerkstoff
- Leichtbau/Verputz
- Naturstein
- Kies
- Asphalt
- Terrain/Erdreich
- Zement
- Folie
- Schall-Probleme
- allg. Probleme

Abkürzungen:

A	Auftritt	HT	Holztüre	PD	Panzerdeckel
		HF	Holzfenster	PT	Panzertüre
BA	Bodenablauf	HMT	Holzmetalltüre		
BH	Bodenheizung	HMF	Holzmetallfenster	RLA	Rafflamellen
BRR	Brüstung roh			RAD	Radiator
BRF	Brüstung fertig	KS	Kühlschrank		
BSW	Betonsoftwelle	KS	Kontrollschacht	STR	Sturz roh
BST	Betonsturz	KF	Kunststofffenster	STF	Sturz fertig
		KT	Kunststofftüre	SWF	Schwelle roh
DK	Drehkipp			SWR	Schwelle fertig
DW	Dachwasser	LS	Lichtschacht	ST	Steigung
ES	Einlaufschacht	MT	Metalltüre	TU	Tumbler
		MF	Metallfenster		
FR	Fluchtröhre	MFB	Metallfensterbank	VST	Verdunkelungsstoren
		MZ	Metallzarge		
GS	Geschirrspüler			WM	Waschmaschine
		NA	Notausstieg		

Plan Nr.	1202_07_313	b.o.x. Architekten GmbH Fon 032 345 1777 www.box-architekten.ch	Wasserstrasse 28 2502 Biel Fax 032 345 1778 mail@box-architekten.ch
Massstab	1:50	MFH Beundengässli, Bellmund	
Gezeichnet	04.03.16 cs	Ausführungsplan	Index B
Datum Druck	10.10.16		
Format	A1	Nord-Fassade	
Datum revidiert	28.09.16	b.o.x. Architekten GmbH, Wasserstrasse 28, 2502 Biel	

Raumbezeichnung

Raumnr.	Kote roh
Bodenfläche	Kote fertig

Bodenbelag
Wandbelag
Deckenbelag
Hinweis auf Detailplan

0.5m

+/- 0.00 = 507.10m.ü.M.

Ohne besondere Bemerkungen gilt:

Sämtliche Plan- und Baumasse sind vom Unternehmer auf eigene Verantwortung zu überprüfen.

Massdifferenzen sind der Bauleitung unverzüglich zu melden!

Türhöhen gelten ab fertig höherem Boden, respektive ab Schwelle bis UK rohem Sturz.

Fertige Bodenkoten verstehen sich auf OK Unterlagsboden (Überzug), ohne Bodenbelag!

Legende Baustoffe:

- Ortbeton
- Fertigbeton
- Mager-/Sickerbeton
- Wärmedämmung
- Holz massiv
- Holzwerkstoff
- Leichtbau/Verputz
- Naturstein
- Kies
- Asphalt
- Terrain/Erdreich
- Zement
- Folie
- Schall-Probleme
- allg. Probleme

Abkürzungen:
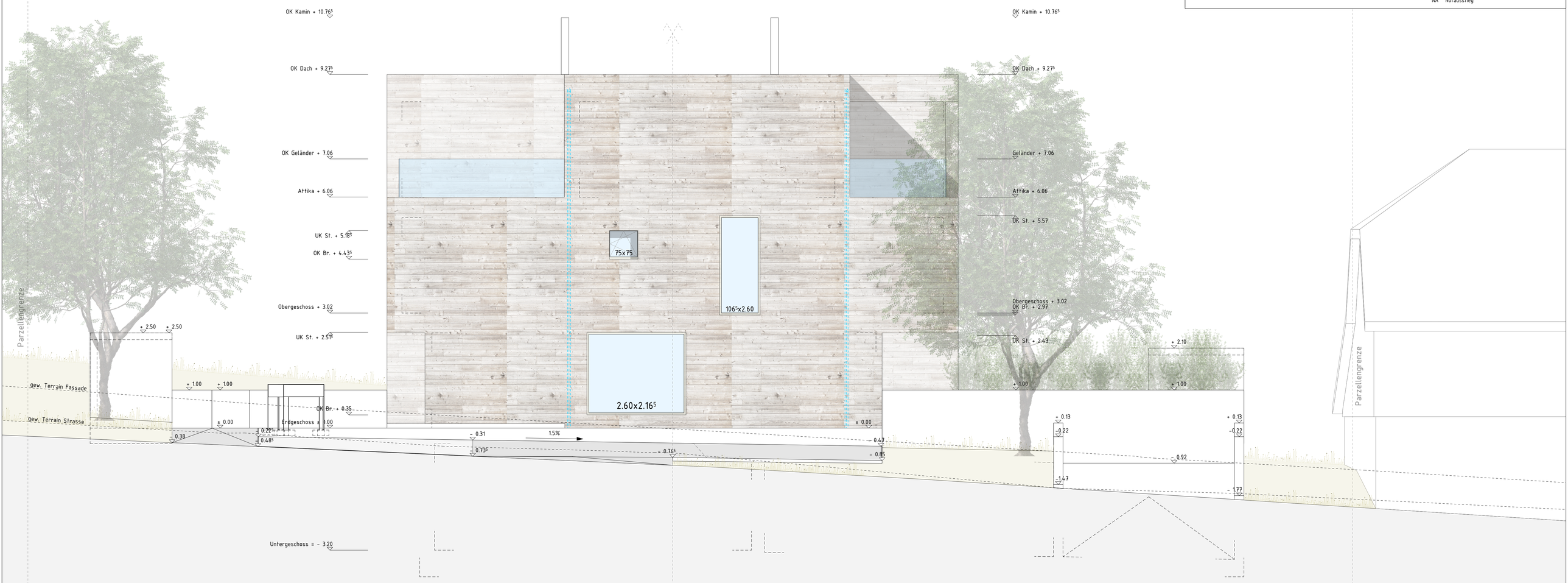
A	Auftritt	HT	Holztüre	PD	Panzerdeckel
		HF	Holzfenster	PT	Panzertüre
BA	Bodenablauf	HMT	Holzmetalltüre		
BH	Bodenheizung	HMF	Holzmetallfenster	RLA	Rafflamellen
BRR	Brüstung roh			RAD	Radiator
BRF	Brüstung fertig	KS	Kühlschrank		
BSW	Betonsoffwelle	KS	Kontrollschacht	STR	Sturz roh
BST	Betonsturz	KF	Kunststofffenster	STF	Sturz fertig
		KT	Kunststofftüre	SWF	Schwelle roh
DK	Drehkipp			SWR	Schwelle fertig
DW	Dachwasser	LS	Lichtschacht	ST	Steigung
ES	Einlaufschacht	MT	Metalltüre	TU	Tumbler
		MF	Metallfenster		
FR	Fluchtröhre	MFB	Metallfensterbank	VST	Verdunkelungsstoren
		MZ	Metallzarge		
GS	Geschirrspüler			WM	Waschmaschine
		NA	Notausstieg