Technik Lüftung

1	-3.19
13.53	-3.19

B: Beton
W: Verputzt / Sichtbeton / Kalksandstein
D: Sichtbeton

Technik Pool

2	-3.19
5.82	-3.19

B: Beton
W: Sichtbeton / Kalksandstein
D: Sichtbeton

Treppenhaus

3	-3.19
15.99	-3.19

B: Beton
W: Verputzt
D: Sichtbeton

Weinkeller

4	-3.19
11.81	-3.19

B: Beton
W: Sichbeton / Verputzt / Kalksandstein
D: Sichtbeton

Keller

5	-3.19
11.66	-3.19

B: Beton
W: Sichbeton / Verputzt / Kalksandstein
D: Sichtbeton

Technik WP

6	-3.19
21.79	-3.19

B: Beton
W: Sichtbeton
D: Sichtbeton

ESTH

7	-3.19
159.65	-3.19

B: Beton
W: Sichtbeton
D: Sichtbeton

Reduit

8	-3.19
15.68	-3.19

B: Beton
W: Sichtbeton
D: Sichtbeton

Einfahrt

9	-3.19
55.1	-3.19

B: Beton
W: Sichtbeton
D: Sichtbeton

Plan Nr.	1602_06_300	b.o.x. Architekten GmbH Fon 032 345 1777 www.box-architekten.ch	Wasserstrasse 28 2502 Biel Fax 032 345 1778 mail@box-architekten.ch
Massstab	1:50	Evilard 476 Chemin des Chenevières 25	
Gezeichnet	10.2.2018 cs	Submission	Index B
Datum Druck	29.5.18		
Format	A1	Untergeschoss	
Datum revidiert			

Raumbezeichnung

Raumnr.	Kote roh
Bodenfläche	Kote fertig

Bodenbelag
Wandbelag
Deckenbelag
Hinweis auf Detailplan

N

+/- 0.00 = 688.33m.ü.M.

Ohne besondere Bemerkungen gilt:

Sämtliche Plan- und Baumasse sind vom Unternehmer auf eigene Verantwortung zu überprüfen.

Massdifferenzen sind der Bauleitung unverzüglich zu melden!

Türhöhen gelten ab fertig höherem Boden, respektive ab Schwelle bis UK rohem Sturz.

Fertige Bodenkoten verstehen sich auf OK Unterlagsboden (Überzug), ohne Bodenbelag!

Legende Baustoffe:

- Ortbeton
- Fertigbeton
- Mager-/Sickerbeton
- Wärmedämmung
- Holz massiv
- Holzwerkstoff
- Leichtbau/Verputz
- Natursteinn
- Kies
- Asphalt
- Terrain/Erdreich
- Zement
- Folie
- Schall-Probleme
- allg. Probleme

Abkürzungen:

A	Auftritt	HT	Holztüre	PD	Panzerdeckel
		HF	Holzfenster	PT	Panzertüre
BA	Bodenablauf	HMT	Holzmetalltüre		
BH	Bodenheizung	HMF	Holzmetallfenster	RLA	Rafflamellen
BRR	Brüstung roh			RAD	Radiator
BRF	Brüstung fertig	KS	Kühlschrank		
BSW	Betonschwelle	KS	Kontrollschacht	STR	Sturz roh
BST	Betonsturz	KF	Kunststofffenster	STF	Sturz fertig
		KT	Kunststofftüre	SWF	Schwelle roh
DK	Drehkipp			SWR	Schwelle fertig
DW	Dachwasser	LS	Lichtschacht	ST	Steigung
ES	Einlaufschacht	MT	Metalltüre	TU	Tumbler
		MF	Metallfenster		
FR	Fluchtröhre	MFB	Metallfensterbank	VST	Verdunkelungsstoren
		MZ	Metallzarge		
GS	Geschirrspüler			WM	Waschmaschine
		NA	Notausstieg		

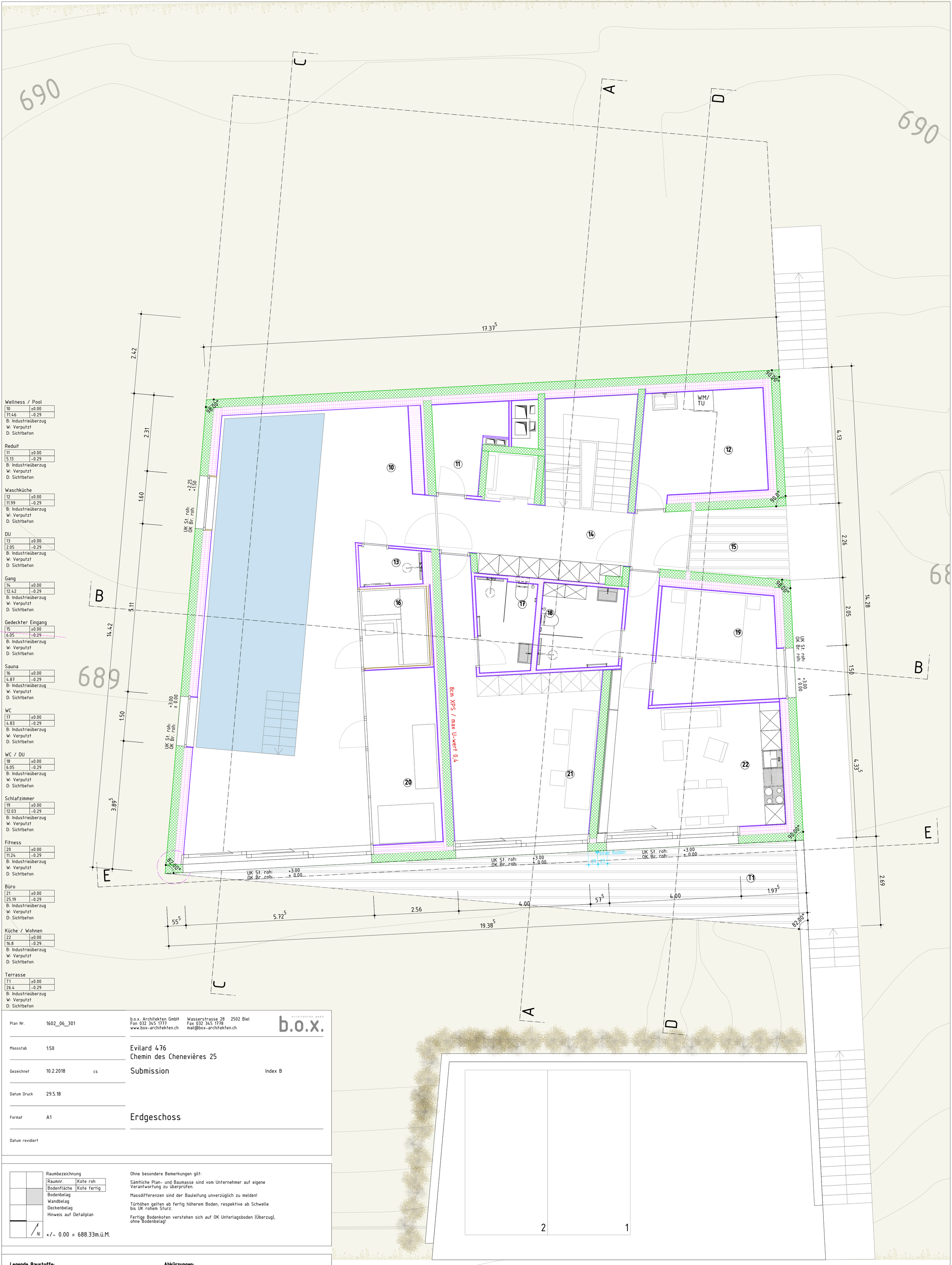

Wellness / Pool

10	±0.00
71.46	-0.29

B: Industrieüberzug
W: Verputzt
D: Sichtbeton

Reduit

11	±0.00
5.13	-0.29

B: Industrieüberzug
W: Verputzt
D: Sichtbeton

Waschküche

12	±0.00
11.99	-0.29

B: Industrieüberzug
W: Verputzt
D: Sichtbeton

DU

13	±0.00
2.05	-0.29

B: Industrieüberzug
W: Verputzt
D: Sichtbeton

Gang

14	±0.00
12.42	-0.29

B: Industrieüberzug
W: Verputzt
D: Sichtbeton

Gedeckter Eingang

15	±0.00
6.05	-0.29

B: Industrieüberzug
W: Verputzt
D: Sichtbeton

Sauna

16	±0.00
4.87	-0.29

B: Industrieüberzug
W: Verputzt
D: Sichtbeton

WC

17	±0.00
4.83	-0.29

B: Industrieüberzug
W: Verputzt
D: Sichtbeton

WC / DU

18	±0.00
6.05	-0.29

B: Industrieüberzug
W: Verputzt
D: Sichtbeton

Schlafzimmer

19	±0.00
12.03	-0.29

B: Industrieüberzug
W: Verputzt
D: Sichtbeton

Fitness

20	±0.00
11.24	-0.29

B: Industrieüberzug
W: Verputzt
D: Sichtbeton

Büro

21	±0.00
25.19	-0.29

B: Industrieüberzug
W: Verputzt
D: Sichtbeton

Küche / Wohnen

22	±0.00
16.8	-0.29

B: Industrieüberzug
W: Verputzt
D: Sichtbeton

Terrasse

T1	±0.00
26.4	-0.29

B: Industrieüberzug
W: Verputzt
D: Sichtbeton

Plan Nr.	1602_06_301
Massstab	1:50
Gezeichnet	10.2.2018 cs
Datum Druck	29.5.18
Format	A1
Datum revidiert	

b.o.x. Architekten GmbH
Fon 032 345 1777
www.box-architekten.ch

Wasserstrasse 28 2502 Biel
Fax 032 345 1778
mail@box-architekten.ch

b.o.x. architekten gmbh

Evilard 476
Chemin des Chenevières 25

Submission

Index B

Erdgeschoss

Raumbezeichnung

Raumnr.	Kote roh
Bodenfläche	Kote fertig

Bodenbelag
Wandbelag
Deckenbelag
Hinweis auf Detailplan

N

+/- 0.00 = 688.33m.ü.M.

Ohne besondere Bemerkungen gilt:

Sämtliche Plan- und Baumasse sind vom Unternehmer auf eigene Verantwortung zu überprüfen.

Massdifferenzen sind der Bauleitung unverzüglich zu melden!

Türhöhen gelten ab fertig höherem Boden, respektive ab Schwelle bis UK rohem Sturz.

Fertige Bodenkoten verstehen sich auf OK Unterlagsboden (Überzug), ohne Bodenbelag!

Legende Baustoffe:

- Ortbeton
- Fertigbeton
- Mager-/Sickerbeton
- Wärmedämmung
- Holz massiv
- Holzwerkstoff
- Leichtbau/Verputz
- Naturstein
- Kies
- Asphalt
- Terrain/Erdreich
- Zement
- Folie
- Schall-Probleme
- allg. Probleme

Abkürzungen:

A	Auftritt
BA	Bodenablauf
BH	Bodenheizung
BRR	Brüstung roh
BRF	Brüstung fertig
BSW	Betonschwelle
BST	Betonsturz
DK	Drehkipp
DW	Dachwasser
ES	Einlaufschacht
FR	Fluchtröhre
GS	Geschirrspüler
HT	Holztüre
HF	Holzfenster
HMT	Holzmetalltüre
HMF	Holzmetallfenster
KS	Kühlschrank
KS	Kontrollschacht
KF	Kunststofffenster
KT	Kunststofftüre
LS	Lichtschacht
MT	Metalltüre
MF	Metallfenster
MFB	Metallfensterbank
MZ	Metallzarge
NA	Notausstieg
PD	Panzerdeckel
PT	Panzertüre
RLA	Rafflamellen
RAD	Radiator
STR	Sturz roh
STF	Sturz fertig
SWF	Schwelle roh
SWR	Schwelle fertig
ST	Steigung
TU	Tumbler
VST	Verdunkelungsstoren
WM	Waschmaschine

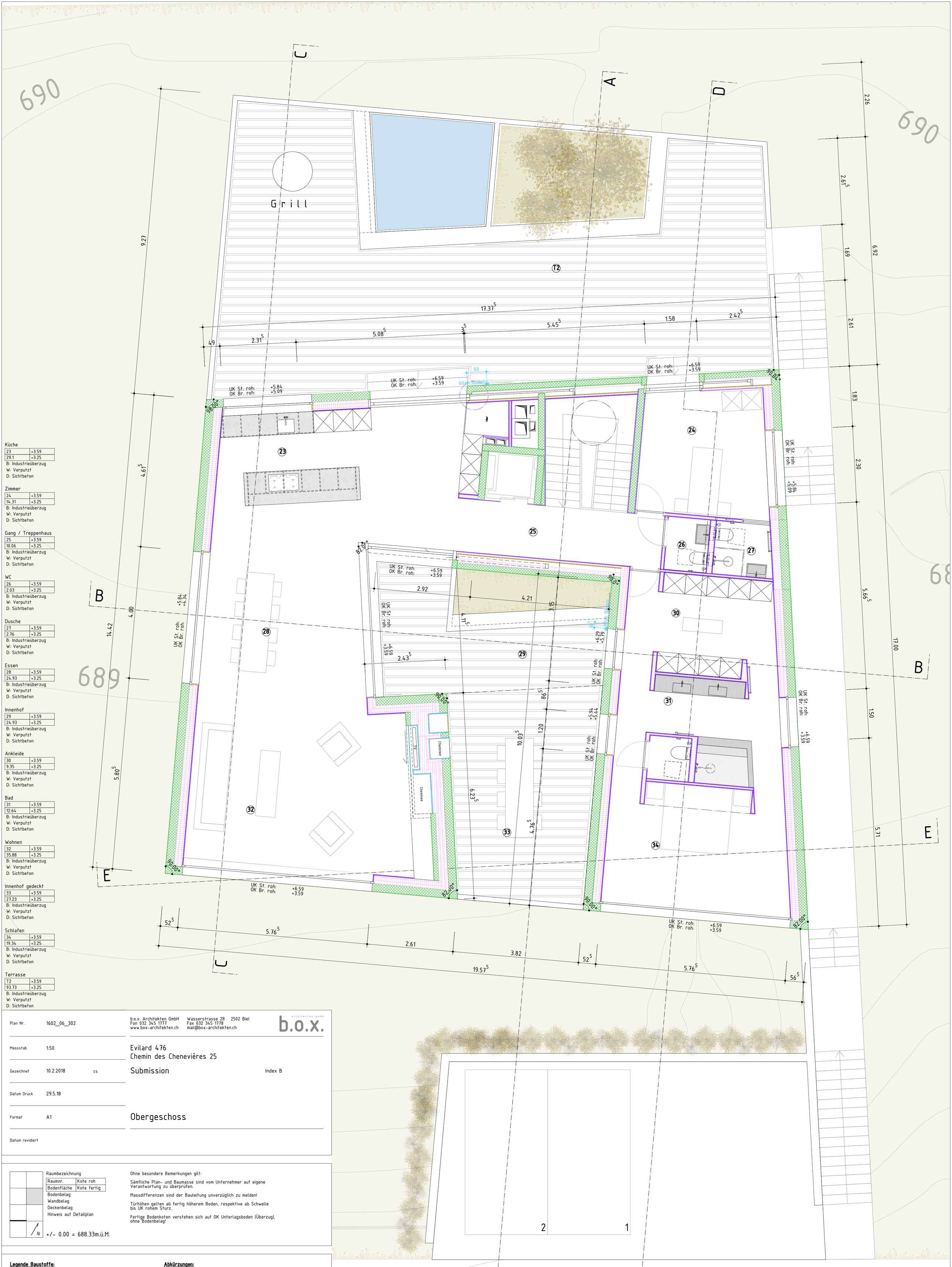

Küche

23	+3.59
29.1	+3.25

B: Industrieüberzug
W: Verputzt
D: Sichtbeton

Zimmer

24	+3.59
14.31	+3.25

B: Industrieüberzug
W: Verputzt
D: Sichtbeton

Gang / Treppenhaus

25	+3.59
10.06	+3.25

B: Industrieüberzug
W: Verputzt
D: Sichtbeton

WC

26	+3.59
2.03	+3.25

B: Industrieüberzug
W: Verputzt
D: Sichtbeton

Dusche

27	+3.59
2.76	+3.25

B: Industrieüberzug
W: Verputzt
D: Sichtbeton

Essen

28	+3.59
24.93	+3.25

B: Industrieüberzug
W: Verputzt
D: Sichtbeton

Innenhof

29	+3.59
24.93	+3.25

B: Industrieüberzug
W: Verputzt
D: Sichtbeton

Ankleide

30	+3.59
9.35	+3.25

B: Industrieüberzug
W: Verputzt
D: Sichtbeton

Bad

31	+3.59
12.64	+3.25

B: Industrieüberzug
W: Verputzt
D: Sichtbeton

Wohnen

32	+3.59
35.88	+3.25

B: Industrieüberzug
W: Verputzt
D: Sichtbeton

Innenhof gedeckt

33	+3.59
27.23	+3.25

B: Industrieüberzug
W: Verputzt
D: Sichtbeton

Schlafen

34	+3.59
19.34	+3.25

B: Industrieüberzug
W: Verputzt
D: Sichtbeton

Terrasse

T2	+3.59
93.73	+3.25

B: Industrieüberzug
W: Verputzt
D: Sichtbeton

Plan Nr.	1602_06_302
Massstab	1:50
Gezeichnet	10.2.2018 cs
Datum Druck	29.5.18
Format	A1
Datum revidiert	

b.o.x. Architekten GmbH Wasserstrasse 28 2502 Biel
Fon 032 345 1777 Fax 032 345 1778
www.box-architekten.ch mail@box-architekten.ch
b.o.x. architekten gmbh

Evilard 476
Chemin des Chenevières 25

Submission

Index B

Obergeschoss

Raumbezeichnung

Raumnr.	Kote roh
Bodenfläche	Kote fertig

Bodenbelag
Wandbelag
Deckenbelag
Hinweis auf Detailplan

N

+/- 0.00 = 688.33m.ü.M.

Ohne besondere Bemerkungen gilt:

Sämtliche Plan- und Baumasse sind vom Unternehmer auf eigene Verantwortung zu überprüfen.

Massdifferenzen sind der Bauleitung unverzüglich zu melden!

Türhöhen gelten ab fertig höherem Boden, respektive ab Schwelle bis UK rohem Sturz.

Fertige Bodenkoten verstehen sich auf OK Unterlagsboden (Überzug), ohne Bodenbelag!

Legende Baustoffe:

- Ortbeton
- Fertigbeton
- Mager-/Sickerbeton
- Wärmedämmung
- Holz massiv
- Holzwerkstoff
- Leichtbau/Verputz
- Naturstein
- Kies
- Asphalt
- Terrain/Erdreich
- Zement
- Folie
- Schall-Probleme
- allg. Probleme

Abkürzungen:

A	Auftritt
BA	Bodenablauf
BH	Bodenheizung
BRR	Brüstung roh
BRF	Brüstung fertig
BSW	Betonschwelle
BST	Betonsturz
DK	Drehkipp
DW	Dachwasser
ES	Einlaufschacht
FR	Fluchtröhre
GS	Geschirrspüler
HT	Holztüre
HF	Holzfenster
HMT	Holzmetalltüre
HMF	Holzmetallfenster
KS	Kühlschrank
KS	Kontrollschacht
KF	Kunststofffenster
KT	Kunststofftüre
LS	Lichtschacht
MT	Metalltüre
MF	Metallfenster
MFB	Metallfensterbank
MZ	Metallzarge
NA	Notausstieg
PD	Panzerdeckel
PT	Panzertüre
RLA	Rafflamellen
RAD	Radiator
STR	Sturz roh
STF	Sturz fertig
SWF	Schwelle roh
SWR	Schwelle fertig
ST	Steigung
TU	Tumbler
VST	Verdunkelungsstoren
WM	Waschmaschine

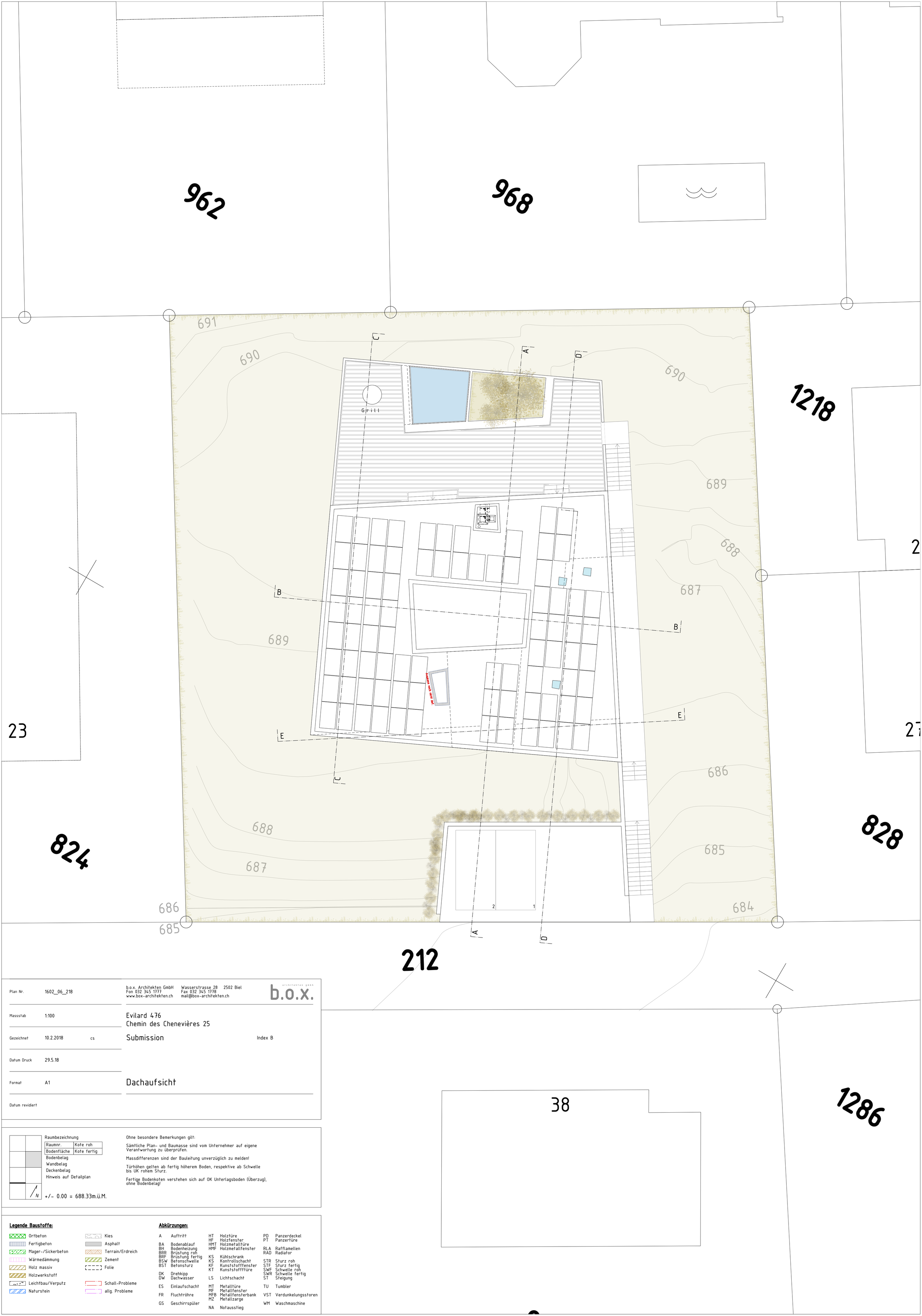

Plan Nr.	1602_06_218	b.o.x. Architekten GmbH Fon 032 345 1777 www.box-architekten.ch	Wasserstrasse 28 2502 Biel Fax 032 345 1778 mail@box-architekten.ch
Massstab	1:100	Evilard 476 Chemin des Chenevières 25	
Gezeichnet	10.2.2018 cs	Submission	Index B
Datum Druck	29.5.18		
Format	A1	Dachaufsicht	
Datum revidiert			

Raumbezeichnung

Raumnr.	Kote roh
Bodenfläche	Kote fertig

Bodenbelag
Wandbelag
Deckenbelag
Hinweis auf Detailplan

N

+/- 0.00 = 688.33m.ü.M.

Ohne besondere Bemerkungen gilt:

Sämtliche Plan- und Baumasse sind vom Unternehmer auf eigene Verantwortung zu überprüfen.

Massdifferenzen sind der Bauleitung unverzüglich zu melden!

Türhöhen gelten ab fertig höherem Boden, respektive ab Schwelle bis UK rohem Sturz.

Fertige Bodenkoten verstehen sich auf OK Unterlagsboden (Überzug), ohne Bodenbelag!

Legende Baustoffe:

- Ortbeton
- Fertigbeton
- Mager-/Sickerbeton
- Wärmedämmung
- Holz massiv
- Holzwerkstoff
- Leichtbau/Verputz
- Naturstein
- Kies
- Asphalt
- Terrain/Erdreich
- Zement
- Folie
- Schall-Probleme
- allg. Probleme

Abkürzungen:

A	Auftritt	HT	Holztüre	PD	Panzerdeckel
		HF	Holzfenster	PT	Panzertüre
BA	Bodenablauf	HMT	Holzmetalltüre		
BH	Bodenheizung	HMF	Holzmetallfenster	RLA	Rafflamellen
BRR	Brüstung roh			RAD	Radiator
BRF	Brüstung fertig	KS	Kühlschrank		
BSW	Betonschwelle	KS	Kontrollschacht	STR	Sturz roh
BST	Betonsturz	KF	Kunststofffenster	STF	Sturz fertig
		KT	Kunststofftüre	SWF	Schwelle roh
DK	Drehkipp			SWR	Schwelle fertig
DW	Dachwasser	LS	Lichtschacht	ST	Steigung
ES	Einlaufschacht	MT	Metalltüre	TU	Tumbler
		MF	Metallfenster		
FR	Fluchtröhre	MFB	Metallfensterbank	VST	Verdunkelungsstoren
		MZ	Metallzarge		
GS	Geschirrspüler			WM	Waschmaschine
		NA	Notausstieg		

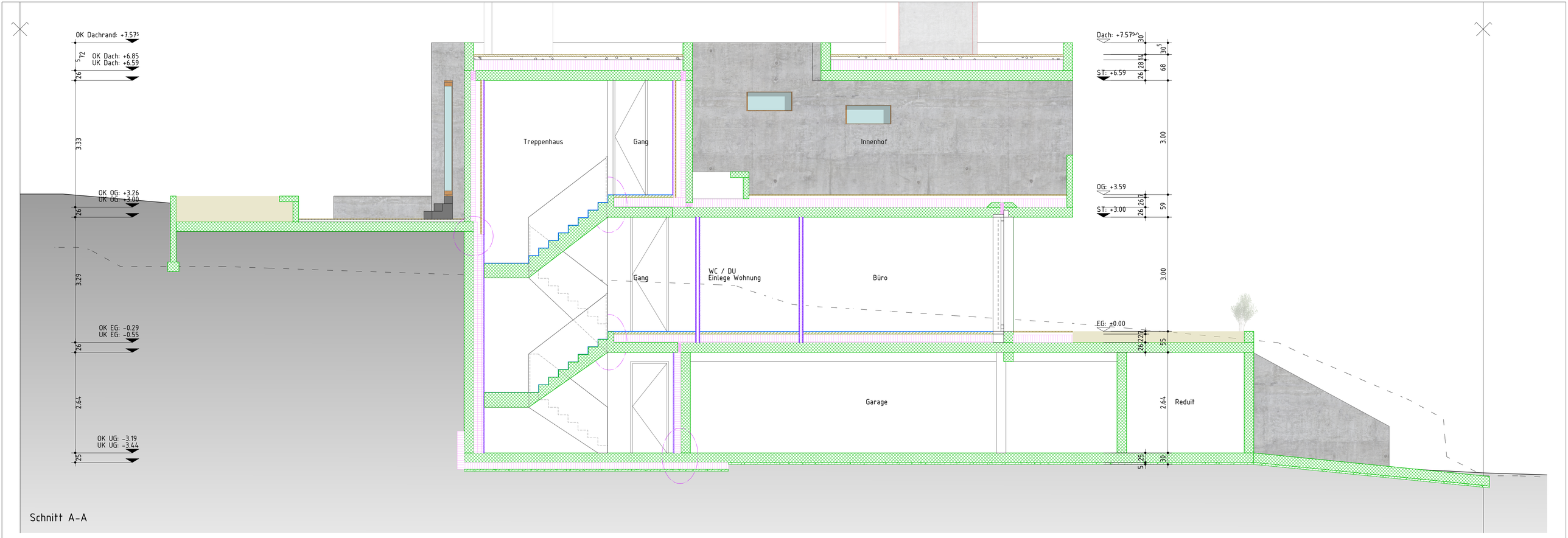

Schnitt A-A

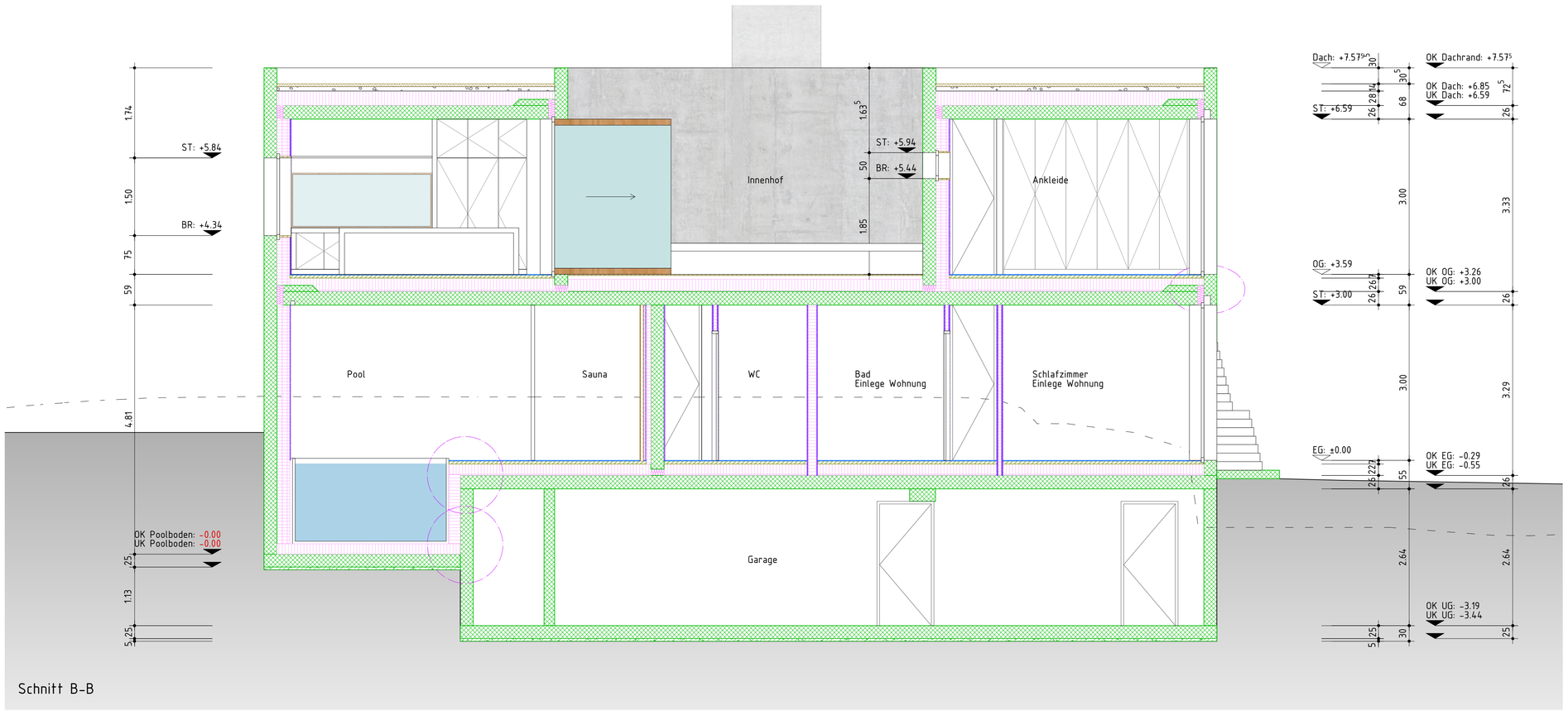

Schnitt B-B

Plan Nr.	1602_06_303	b.o.x. Architekten GmbH Fon 032 345 1777 www.box-architekten.ch	Wasserstrasse 28 2502 Biel Fax 032 345 1778 mail@box-architekten.ch
Massstab	1:50	Evilard 476 Chemin des Chenevières 25	
Gezeichnet	10.2.2018 cs	Submission	Index B
Datum Druck	29.5.18		
Format	A1	Schnitt A-A / B-B	
Datum revidiert			

Raumbezeichnung

Raumnr.	Kote roh
Bodenfläche	Kote fertig

Bodenbelag
Wandbelag
Deckenbelag
Hinweis auf Detailplan

+/- 0.00 = 688.33m.ü.M.

Ohne besondere Bemerkungen gilt:

Sämtliche Plan- und Baumasse sind vom Unternehmer auf eigene Verantwortung zu überprüfen.

Massdifferenzen sind der Bauleitung unverzüglich zu melden!

Türhöhen gelten ab fertig höherem Boden, respektive ab Schwelle bis UK rohem Sturz.

Fertige Bodenkoten verstehen sich auf OK Unterlagsboden (Überzug), ohne Bodenbelag!

Legende Baustoffe:

- Ortbeton
- Fertigbeton
- Mager-/Sickerbeton
- Wärmedämmung
- Holz massiv
- Holzwerkstoff
- Leichtbau/Verputz
- Naturstein
- Kies
- Asphalt
- Terrain/Erdreich
- Zement
- Folie
- Schall-Probleme
- allg. Probleme

Abkürzungen:

A	Auftritt	HT	Holztüre	PD	Panzerdeckel
		HF	Holzfenster	PT	Panzertüre
BA	Bodenablauf	HMT	Holzmetalltüre		
BH	Bodenheizung	HMF	Holzmetallfenster	RLA	Rafflamellen
BRR	Brüstung roh			RAD	Radiator
BRF	Brüstung fertig	KS	Kühlschrank		
BSW	Betonschwelle	KS	Kontrollschacht	STR	Sturz roh
BST	Betonsturz	KF	Kunststofffenster	STF	Sturz fertig
		KT	Kunststofftüre	SWF	Schwelle roh
DK	Drehkipp			SWR	Schwelle fertig
DW	Dachwasser	LS	Lichtschacht	ST	Steigung
ES	Einlaufschacht	MT	Metalltüre	TU	Tumbler
		MF	Metallfenster		
FR	Fluchtröhre	MFB	Metallfensterbank	VST	Verdunkelungsstoren
		MZ	Metallzarge		
GS	Geschirrspüler			WM	Waschmaschine
		NA	Notausstieg		

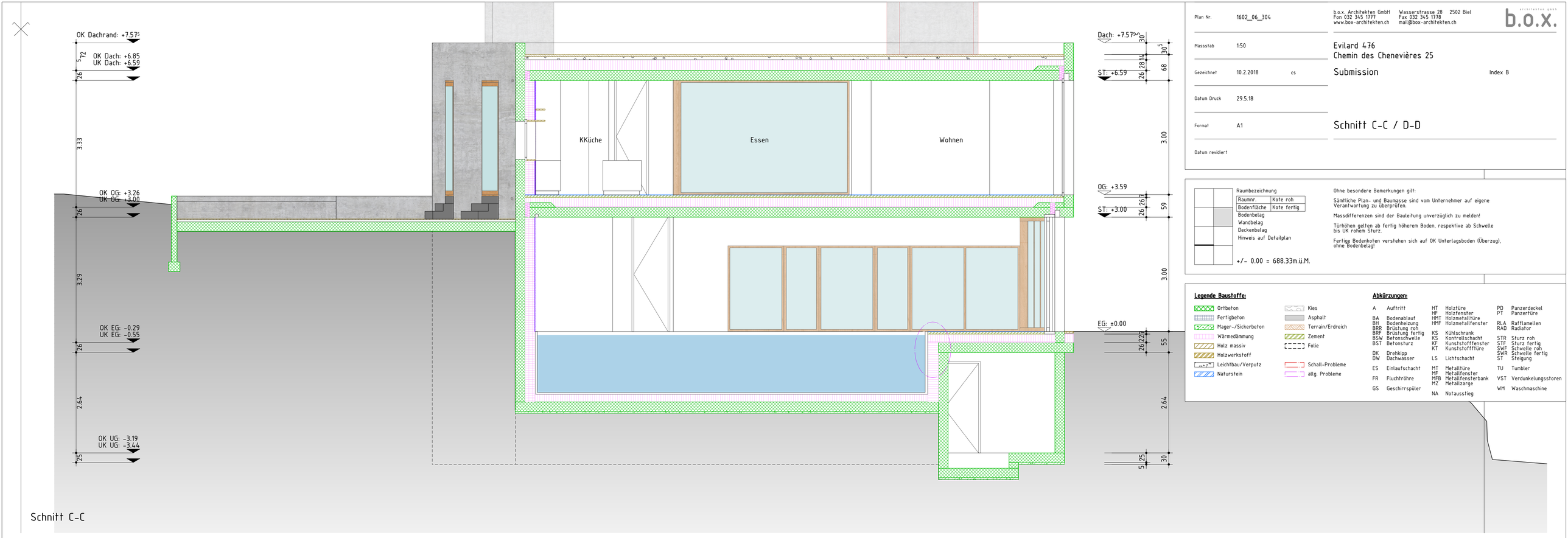

Schnitt C-C

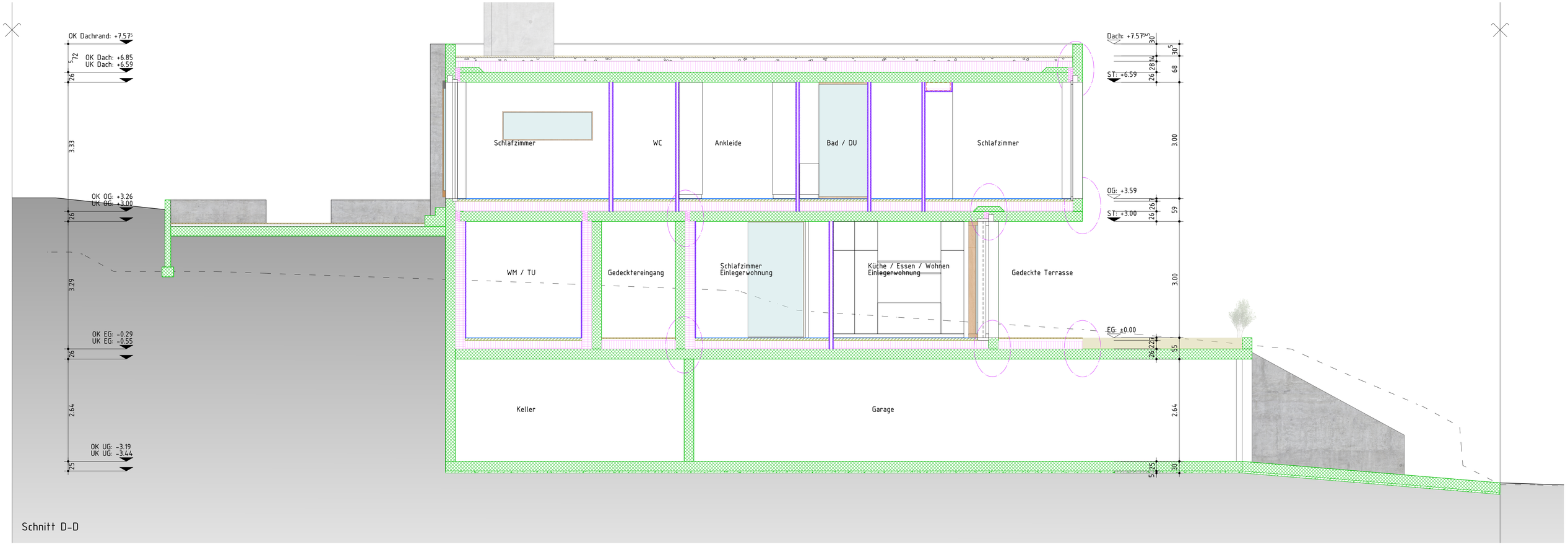

Schnitt D-D

Plan Nr.	1602_06_304	b.o.x. Architekten GmbH Fon 032 345 1777 www.box-architekten.ch	Wasserstrasse 28 2502 Biel Fax 032 345 1778 mail@box-architekten.ch
Massstab	1:50	Evilard 476 Chemin des Chenevières 25	
Gezeichnet	10.2.2018 cs	Submission	Index B
Datum Druck	29.5.18		
Format	A1	Schnitt C-C / D-D	
Datum revidiert			

Raumbezeichnung

Raumnr.	Kote roh
Bodenfläche	Kote fertig

Bodenbelag
Wandbelag
Deckenbelag
Hinweis auf Detailplan

+/- 0.00 = 688.33m.ü.M.

Ohne besondere Bemerkungen gilt:

Sämtliche Plan- und Baumasse sind vom Unternehmer auf eigene Verantwortung zu überprüfen.

Massdifferenzen sind der Bauleitung unverzüglich zu melden!

Türhöhen gelten ab fertig höherem Boden, respektive ab Schwelle bis UK rohem Sturz.

Fertige Bodenkoten verstehen sich auf OK Unterlagsboden (Überzug), ohne Bodenbelag!

Legende Baustoffe:

- Ortbeton
- Fertigbeton
- Mager-/Sickerbeton
- Wärmedämmung
- Holz massiv
- Holzwerkstoff
- Leichtbau/Verputz
- Naturstein
- Kies
- Asphalt
- Terrain/Erdreich
- Zement
- Folie
- Schall-Probleme
- allg. Probleme

Abkürzungen:

A	Auftritt	HT	Holztüre	PD	Panzerdeckel
		HF	Holzfenster	PT	Panzertüre
BA	Bodenablauf	HMT	Holzmetalltüre		
BH	Bodenheizung	HMF	Holzmetallfenster	RLA	Rafflamellen
BRR	Brüstung roh			RAD	Radiator
BRF	Brüstung fertig	KS	Kühlschrank		
BSW	Betonschwelle	KS	Kontrollschacht	STR	Sturz roh
BST	Betonsturz	KF	Kunststofffenster	STF	Sturz fertig
		KT	Kunststofftüre	SWR	Schwelle roh
DK	Drehkipp			SWR	Schwelle fertig
DW	Dachwasser	LS	Lichtschacht	ST	Steigung
ES	Einlaufschacht	MT	Metalltüre	TU	Tumbler
		MF	Metallfenster		
FR	Fluchtröhre	MFB	Metallfensterbank	VST	Verdunkelungsstoren
		MZ	Metallzarge		
GS	Geschirrspüler			WM	Waschmaschine
		NA	Notausstieg		

Schnitt E-E

Plan Nr.	1602_06_306	b.o.x. Architekten GmbH Fon 032 345 1777 www.box-architekten.ch	Wasserstrasse 28 2502 Biel Fax 032 345 1778 mail@box-architekten.ch
Massstab	1:50	Evilard 476 Chemin des Chenevières 25	
Gezeichnet	10.2.2018 cs	Submission	Index B
Datum Druck	29.5.18		
Format	A1	Schnitt E-E	
Datum revidiert			

Raumbezeichnung

Raumnr.	Kote roh
Bodenfläche	Kote fertig

Bodenbelag
Wandbelag
Deckenbelag
Hinweis auf Detailplan

+/- 0.00 = 688.33m.ü.M.

Ohne besondere Bemerkungen gilt:

Sämtliche Plan- und Baumasse sind vom Unternehmer auf eigene Verantwortung zu überprüfen.

Massdifferenzen sind der Bauleitung unverzüglich zu melden!

Türhöhen gelten ab fertig höherem Boden, respektive ab Schwelle bis UK rohem Sturz.

Fertige Bodenkoten verstehen sich auf OK Unterlagsboden (Überzug), ohne Bodenbelag!

Legende Baustoffe:

- Ortbeton
- Fertigbeton
- Mager-/Sickerbeton
- Wärmedämmung
- Holz massiv
- Holzwerkstoff
- Leichtbau/Verputz
- Naturstein
- Kies
- Asphalt
- Terrain/Erdreich
- Zement
- Folie
- Schall-Probleme
- allg. Probleme

Abkürzungen:

A	Auftritt	HT	Holztüre	PD	Panzerdeckel
		HF	Holzfenster	PT	Panzertüre
BA	Bodenablauf	HMT	Holzmetalltüre		
BH	Bodenheizung	HMF	Holzmetallfenster	RLA	Rafflamellen
BRR	Brüstung roh			RAD	Radiator
BRF	Brüstung fertig	KS	Kühlschrank		
BSW	Betonschwelle	KS	Kontrollschacht	STR	Sturz roh
BST	Betonsturz	KF	Kunststofffenster	STF	Sturz fertig
		KT	Kunststoffftüre	SWF	Schwelle roh
DK	Drehkipp			SWR	Schwelle fertig
DW	Dachwasser	LS	Lichtschacht	ST	Steigung
ES	Einlaufschacht	MT	Metalltüre	TU	Tumbler
		MF	Metallfenster		
FR	Fluchtröhre	MFB	Metallfensterbank	VST	Verdunkelungsstoren
		MZ	Metallzarge		
GS	Geschirrspüler			WM	Waschmaschine
		NA	Notausstieg		