b.o.x. Architekten GmbH
Fon 032 345 1777
www.box-architekten.ch

Wasserstrasse 28 2502 Biel
Fax 032 345 1778
mail@box-architekten.ch

4 Reiheneinfamilienhäuser + Attika
Beundengässli, Bellmund

Ausführungsplan

Schnitt A'-A' Kanalisation

+/- 0.00 = 507.10m.ü.M.
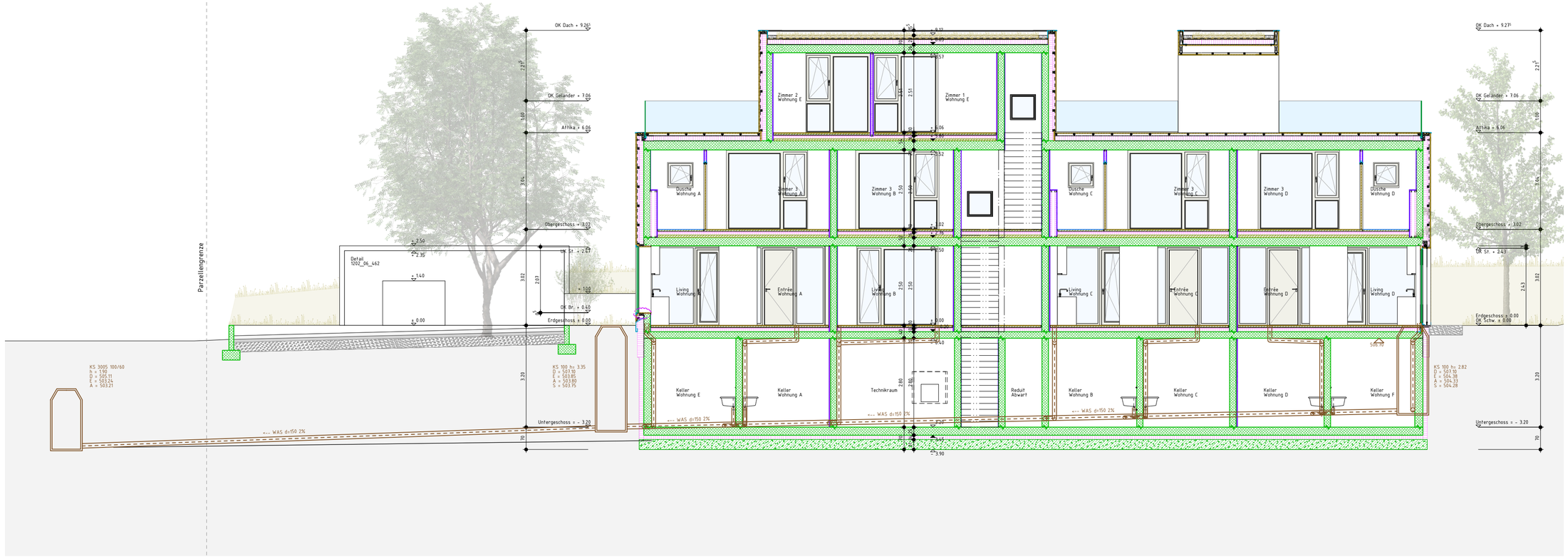
Plan-Nr: 1202_07_206.6	Index A	Mst:	1:100
Gez: cs	Dat gez.: 04.03.16 Dat druck.: 29.3.16	Format:	A2